

„Pfarrberuf heute“

Befragung der Pfarrerinnen und Pfarrer in der Evangelischen Kirche von Kurhessen-Waldeck

durch den Pfarrerinnen- und
Pfarrerausschuss der EKKW

Ergebnisse der Häufigkeitsauszählungen

(geschlossene Fragen)

Institut für Wirtschafts- und Sozialethik (IWS)
an der Philipps-Universität Marburg

2002/2003

Inhalt

Fragenkomplex 1 _____	Seite 2
Fragenkomplex 2 _____	Seite 7
Fragenkomplex 3 _____	Seite 23
Fragenkomplex 4 _____	Seite 27
Fragenkomplex 5 _____	Seite 36
Fragenkomplex 6 _____	Seite 53
Fragenkomplex 7 _____	Seite 60
Fragenkomplex 8 _____	Seite 67
Fragenkomplex 9 _____	Seite 82
Fragenkomplex 10 _____	Seite 86
Fragenkomplex 11 _____	Seite 101
Fragenkomplex 12 _____	Seite 108
Fragenkomplex 13 _____	Seite 110
Fragenkomplex 14 _____	Seite 113
Fragenkomplex 15 _____	Seite 115
Gruppierte Diagramme _____	Seite 116
Zufriedenheit: Vergleich EKKW und EKHN _____	Seite 122

1.1s1: Überwiegende Tätigkeit, 1. Nennung

		Häufigkeit	Prozent	Gültige Prozente	Kumulierte Prozente
Gültig	Kirchengemeinde	420	73,9	74,5	74,5
	Funktionspfarramt	107	18,8	19,0	93,4
	Schuldienst	21	3,7	3,7	97,2
	andere Tätigkeit	16	2,8	2,8	100,0
	Gesamt	564	99,3	100,0	
Fehlend	System	4	,7		
Gesamt		568	100,0		

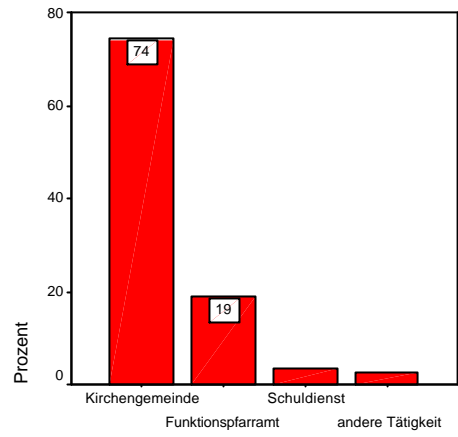

1.1s1: Überwiegende Tätigkeit, 1. Nennung

1.1s2: Überwiegende Tätigkeit, 2. Nennung

		Häufigkeit	Prozent	Gültige Prozente	Kumulierte Prozente
Gültig	Funktionspfarramt	9	1,6	20,5	20,5
	Schuldienst	11	1,9	25,0	45,5
	Zusatzauftrag	18	3,2	40,9	86,4
	andere Tätigkeit	6	1,1	13,6	100,0
	Gesamt	44	7,7	100,0	
Fehlend	System	524	92,3		
Gesamt		568	100,0		

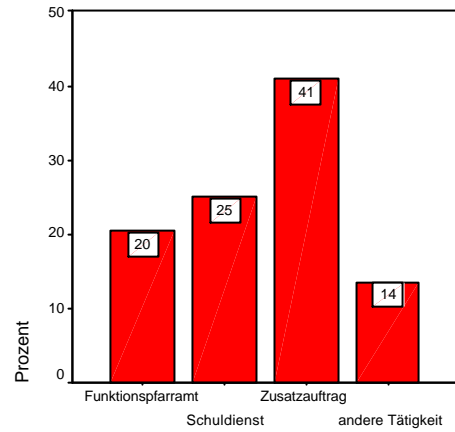

1.1s2: Überwiegende Tätigkeit, 2. Nennung

1.2: Z(usatz) oder K(ombinationsauftrag)

		Häufigkeit	Prozent	Gültige Prozente	Kumulierte Prozente
Gültig	ja	98	17,3	17,7	17,7
	nein	457	80,5	82,3	100,0
	Gesamt	555	97,7	100,0	
Fehlend	System	13	2,3		
Gesamt		568	100,0		

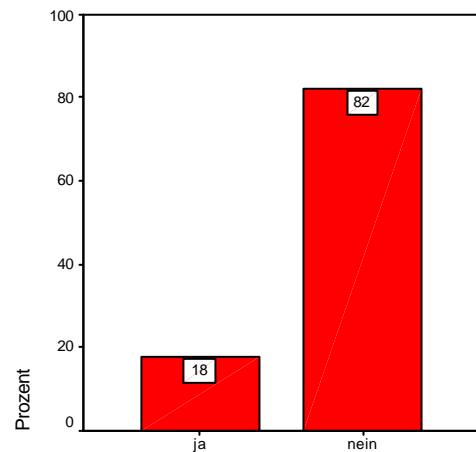

1.2: Z(usatz) oder K(ombinationsauftrag)

1.3: Arbeitsregion

		Häufigkeit	Prozent	Gültige Prozente	Kumulierte Prozente	
Gültig	Land	159	28,0	28,6	28,6	
	ländlich geprägte Region	162	28,5	29,2	57,8	
	städtisch geprägte Region	72	12,7	13,0	70,8	
	Stadt	141	24,8	25,4	96,2	
	überall	2	,4	,4	96,6	
	Land und Stadt	4	,7	,7	97,3	
	Land und ländliche Region	1	,2	,2	97,5	
	Land und städtische Region	2	,4	,4	97,8	
	Ländliche und städtische Region	4	,7	,7	98,6	
	Stadt und ländlich	8	1,4	1,4	100,0	
	Gesamt	555	97,7	100,0		
	Fehlend	System	13	2,3		
	Gesamt		568	100,0		

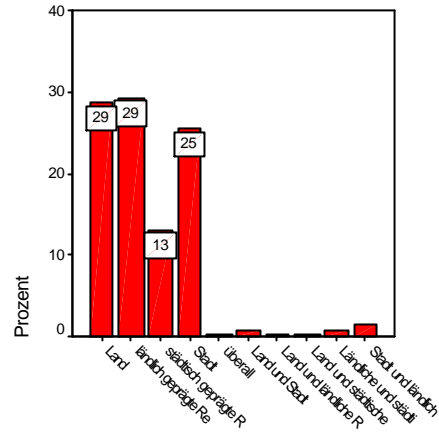

1.3: Arbeitsregion

1.4: Anstellungsstatus

		Häufigkeit	Prozent	Gültige Prozente	Kumulierte Prozente
Gültig	angestellt	34	6,0	6,0	6,0
	verbeamtet	521	91,7	92,4	98,4
	Ehrenamt	9	1,6	1,6	100,0
	Gesamt	564	99,3	100,0	
Fehlend	System	4	,7		
Gesamt		568	100,0		

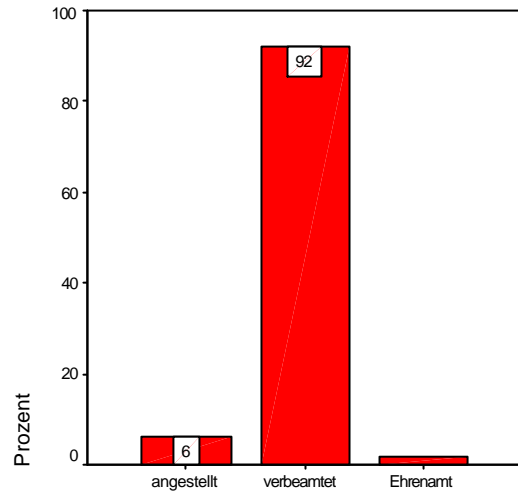

1.4: Anstellungsstatus

1.5a: Gesamt-Umfang des Dienstauftrags

		Häufigkeit	Prozent	Gültige Prozente	Kumulierte Prozente
Gültig	vollbeschäftigt (100%)	403	71,0	72,7	72,7
	Teilzeit	93	16,4	16,8	89,5
	Teildienst	39	6,9	7,0	96,6
	zur Zeit beurlaubt	7	1,2	1,3	97,8
	Ehrenamt	9	1,6	1,6	99,5
	Sonstiges	3	,5	,5	100,0
Gesamt		554	97,5	100,0	
Fehlend	System	14	2,5		
Gesamt		568	100,0		

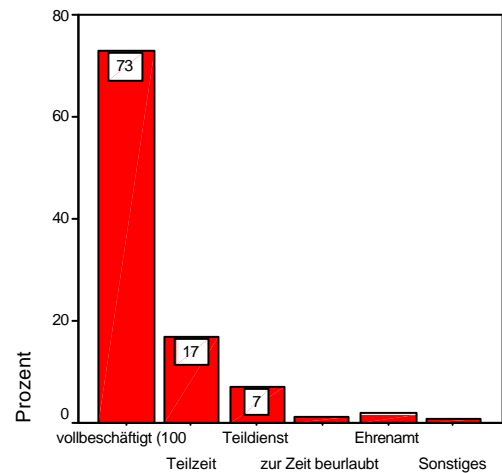

1.5a: Gesamt-Umfang des Dienstauftrags

1.5b: Teilzeit/Teildienst in% & Text (sonstiges)

	Häufigkeit	Prozent	Gültige Prozente	Kumulierte Prozente
Gültig	424	74,6	74,6	74,6
1	2	,4	,4	75,0
2x50	1	,2	,2	75,2
45	1	,2	,2	75,4
50	116	20,4	20,4	95,8
50,Stellenteilung	1	,2	,2	96,0
66	1	,2	,2	96,1
75	17	3,0	3,0	99,1
ca. 50 St.	1	,2	,2	99,3
Gemeinsame Vernehmung	1	,2	,2	99,5
Pensioniert seit 1.6.02	1	,2	,2	99,6
Stellenteilender Ehepartner	1	,2	,2	99,8
Stellenteiler	1	,2	,2	100,0
Gesamt	568	100,0	100,0	

1.6: Arbeitsstunden pro Woche (Zusatzinfo)

	Häufigkeit	Prozent	Gültige Prozente	Kumulierte Prozente
Gültig	511	90,0	90,0	90,0
19,25	1	,2	,2	90,1
20	1	,2	,2	90,3
25	2	,4	,4	90,7
30-50	1	,2	,2	90,8
30	3	,5	,5	91,4
35	1	,2	,2	91,5
40-50	1	,2	,2	91,7
40-55	1	,2	,2	91,9
40	6	1,1	1,1	93,0
42	2	,4	,4	93,3
45	1	,2	,2	93,5
50-55	1	,2	,2	93,7
50-60	3	,5	,5	94,2
50	5	,9	,9	95,1
52	1	,2	,2	95,2
55-60	3	,5	,5	95,8
55-70	1	,2	,2	96,0
55	5	,9	,9	96,8
60-65	1	,2	,2	97,0
60-70	3	,5	,5	97,5
60	11	1,9	1,9	99,5
65-70	1	,2	,2	99,6
70-75	1	,2	,2	99,8
75	1	,2	,2	100,0
Gesamt	568	100,0	100,0	

1.6a: Abweichungen Wochenstunden in Spitzenzeiten

		Häufigkeit	Prozent	Gültige Prozente	Kumulierte Prozente
Gültig	kaum Abweichungen	56	9,9	10,3	10,3
	ca. 5 Stunden mehr	102	18,0	18,8	29,0
	ca. 10 Stunden mehr	223	39,3	41,0	70,0
	ca. 15 Stunden mehr	102	18,0	18,8	88,8
	mehr als 15 Stunden mehr	61	10,7	11,2	100,0
Gesamt		544	95,8	100,0	
Fehlend	System	24	4,2		
Gesamt		568	100,0		

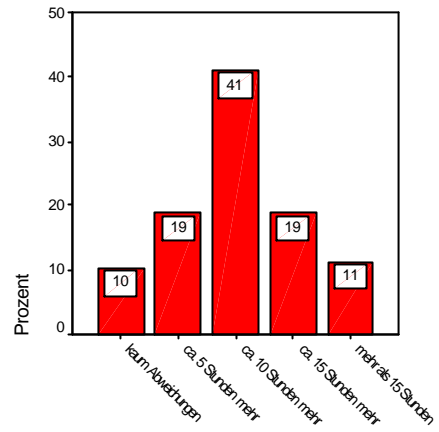

1.6a: Abw. Wochenstd. in Spitzenzeiten

1.6b: Abweichungen Wochenstunden in ruhigen Zeiten

		Häufigkeit	Prozent	Gültige Prozente	Kumulierte Prozente
Gültig	kaum Abweichungen	158	27,8	29,5	29,5
	ca. 5 Stunden weniger	198	34,9	37,0	66,5
	ca. 10 Stunden weniger	136	23,9	25,4	92,0
	ca. 15 Stunden weniger	21	3,7	3,9	95,9
	mehr als 15 Stunden weniger	22	3,9	4,1	100,0
Gesamt		535	94,2	100,0	
Fehlend	System	33	5,8		
Gesamt		568	100,0		

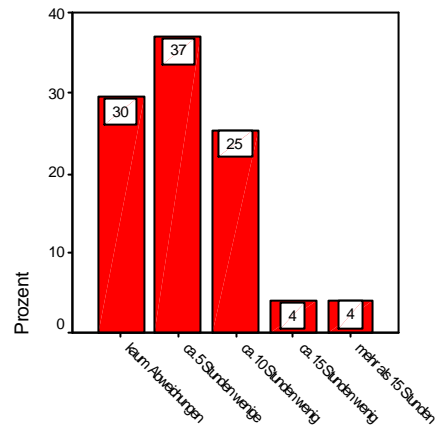

1.6b: Abw. Wochenstd. in ruhigen Zeiten

1.7: Belastung durch Vakanzen/Vertretungsdienste

		Häufigkeit	Prozent	Gültige Prozente	Kumulierte Prozente
Gültig	sehr hoch	32	5,6	5,9	5,9
	hoch	67	11,8	12,3	18,2
	durchschnittlich	214	37,7	39,3	57,4
	gering	148	26,1	27,2	84,6
	kaum/gar nicht zu bemerken	84	14,8	15,4	100,0
Gesamt		545	96,0	100,0	
Fehlend	System	23	4,0		
Gesamt		568	100,0		

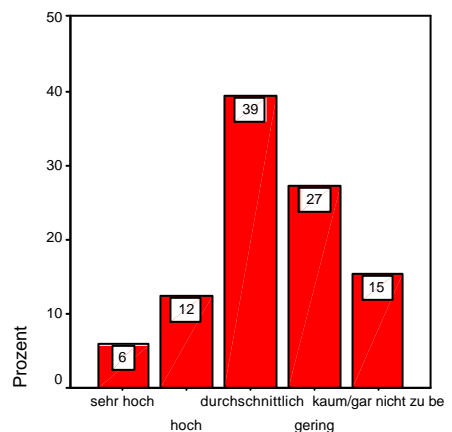

1.7: Belastung durch Vakanzen etc.

1.8: Zusatzarbeit durch Vakanzen/Vertretungsdienste

		Häufigkeit	Prozent	Gültige Prozente	Kumulierte Prozente
Gültig	weniger als 5 Stunden	34	6,0	25,8	25,8
	weniger als 10 Stunden	53	9,3	40,2	65,9
	mehr als 10 Stunden	45	7,9	34,1	100,0
	Gesamt	132	23,2	100,0	
Fehlend	System	436	76,8		
Gesamt		568	100,0		

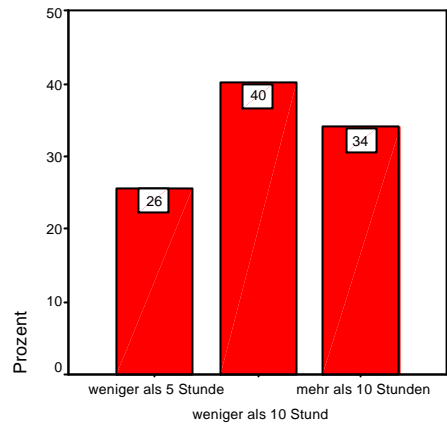

1.8: Zusatzarbeit durch Vakanzen etc.

1.9: Arbeitszeitreglung für Pfarrer/innen

		Häufigkeit	Prozent	Gültige Prozente	Kumulierte Prozente
Gültig	ja	110	19,4	20,4	20,4
	ja, mit Überstundenausgleich	132	23,2	24,5	44,9
	nein	297	52,3	55,1	100,0
	Gesamt	539	94,9	100,0	
Fehlend	System	29	5,1		
Gesamt		568	100,0		

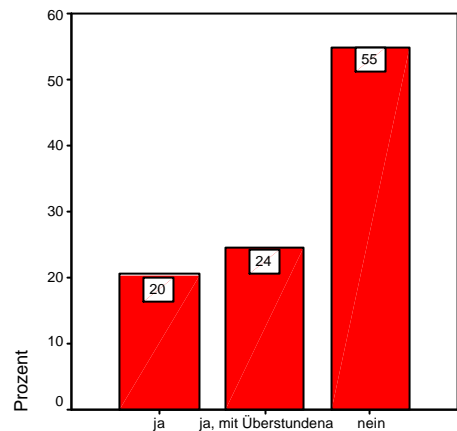

1.9: Arbeitszeitreglung für Pfarrer/innen

1.10a: Zusatzverdienst im Gemeindefarramt

		Häufigkeit	Prozent	Gültige Prozente	Kumulierte Prozente
Gültig	ja, unbedingt	51	9,0	9,1	9,1
	warum nicht	389	68,5	69,5	78,6
	egal	23	4,0	4,1	82,7
	eher nicht	82	14,4	14,6	97,3
	auf keinen Fall	15	2,6	2,7	100,0
Gesamt		560	98,6	100,0	
Fehlend	System	8	1,4		
Gesamt		568	100,0		

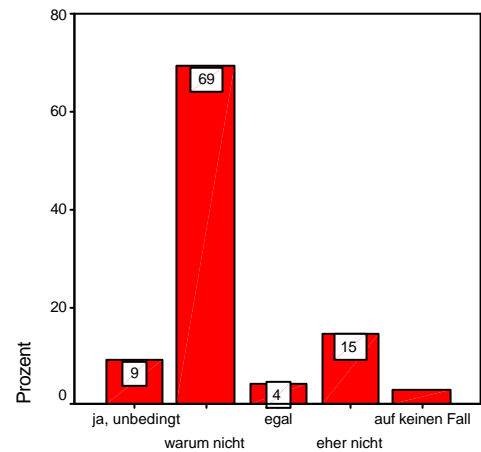

1.10a: Zusatzverdienst im Gemeindefarramt

1.10b: Zusatzverdienst im Funktionspfarramt

		Häufigkeit	Prozent	Gültige Prozente	Kumulierte Prozente
Gültig	ja, unbedingt	56	9,9	10,1	10,1
	warum nicht	396	69,7	71,1	81,1
	egal	30	5,3	5,4	86,5
	eher nicht	56	9,9	10,1	96,6
	auf keinen Fall	19	3,3	3,4	100,0
	Gesamt	557	98,1	100,0	
Fehlend	System	11	1,9		
Gesamt		568	100,0		

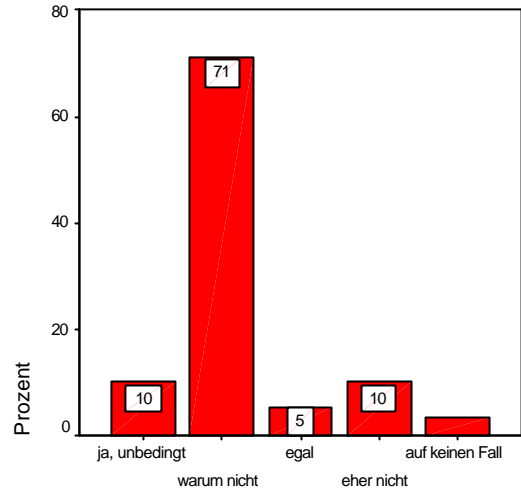

1.10b: Zusatzverdienst im Funktionspfarramt

Gruppiertes Diagramm zu 2.1 → Seite 116

2.1a: Stärken/Schwächen: Seelsorge

		Häufigkeit	Prozent	Gültige Prozente	Kumulierte Prozente
Gültig	fast immer	135	23,8	24,5	24,5
	meist problemlos	227	40,0	41,1	65,6
	zufriedenstellend	181	31,9	32,8	98,4
	nur unter Anstrengung	1	,2	,2	98,6
	nicht so gut	4	,7	,7	99,3
	kommt bei mir nicht vor	4	,7	,7	100,0
	Gesamt	552	97,2	100,0	
Fehlend	System	16	2,8		
Gesamt		568	100,0		

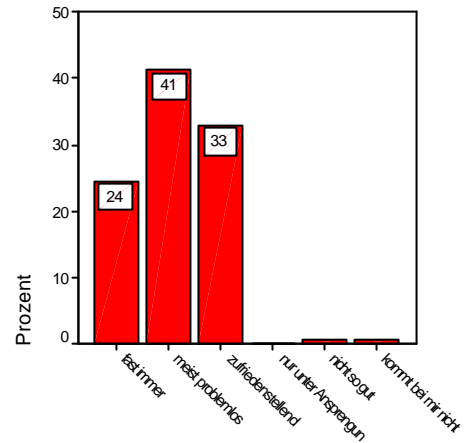

2.1a: Stärken/Schwächen: Seelsorge

2.1b: Stärken/Schwächen: Fürsprache & Eingreifen

		Häufigkeit	Prozent	Gültige Prozente	Kumulierte Prozente
Gültig	fast immer	34	6,0	6,5	6,5
	meist problemlos	152	26,8	29,0	35,5
	zufriedenstellend	274	48,2	52,3	87,8
	nur unter Anstrengung	40	7,0	7,6	95,4
	nicht so gut	24	4,2	4,6	100,0
	Gesamt	524	92,3	100,0	
Fehlend	kommt bei mir nicht vor	23	4,0		
	System	21	3,7		
	Gesamt	44	7,7		
Gesamt		568	100,0		

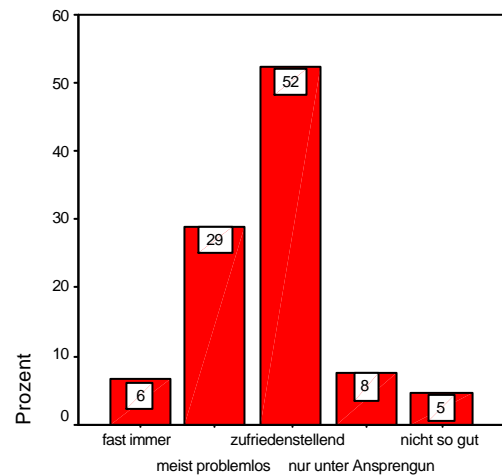

2.1b: Stärken/Schwächen: Fürsprache & Eingreifen

2.1c: Stärken/Schwächen: Klären & Vermitteln

		Häufigkeit	Prozent	Gültige Prozente	Kumulierte Prozente
Gültig	fast immer	37	6,5	6,9	6,9
	meist problemlos	165	29,0	30,9	37,8
	zufriedenstellend	275	48,4	51,5	89,3
	nur unter Anstrengung	41	7,2	7,7	97,0
	nicht so gut	16	2,8	3,0	100,0
Fehlend	Gesamt	534	94,0	100,0	
	kommt bei mir nicht vor	11	1,9		
	System	23	4,0		
Gesamt		34	6,0		
Gesamt		568	100,0		

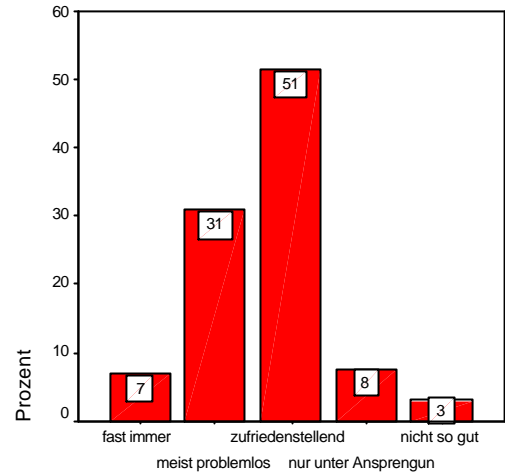

2.1c: Stärken/Schwächen: Klären & Vermitteln

2.1d: Stärken/Schwächen: Für Kirche Stellung beziehen

		Häufigkeit	Prozent	Gültige Prozente	Kumulierte Prozente
Gültig	fast immer	79	13,9	14,7	14,7
	meist problemlos	182	32,0	33,8	48,5
	zufriedenstellend	206	36,3	38,3	86,8
	nur unter Anstrengung	43	7,6	8,0	94,8
	nicht so gut	28	4,9	5,2	100,0
Fehlend	Gesamt	538	94,7	100,0	
	kommt bei mir nicht vor	7	1,2		
	System	23	4,0		
Gesamt		30	5,3		
Gesamt		568	100,0		

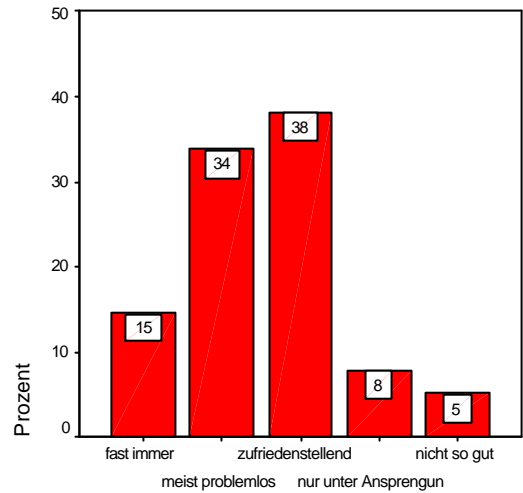

2.1d: Stärken/Schwächen: Für Kirche Stellung beziehen

2.1e: Stärken/Schwächen: regionale Kooperation

		Häufigkeit	Prozent	Gültige Prozente	Kumulierte Prozente
Gültig	fast immer	35	6,2	6,8	6,8
	meist problemlos	124	21,8	24,2	31,1
	zufriedenstellend	220	38,7	43,0	74,0
	nur unter Anstrengung	84	14,8	16,4	90,4
	nicht so gut	49	8,6	9,6	100,0
Fehlend	Gesamt	512	90,1	100,0	
	kommt bei mir nicht vor	29	5,1		
	System	27	4,8		
Gesamt		56	9,9		
Gesamt		568	100,0		

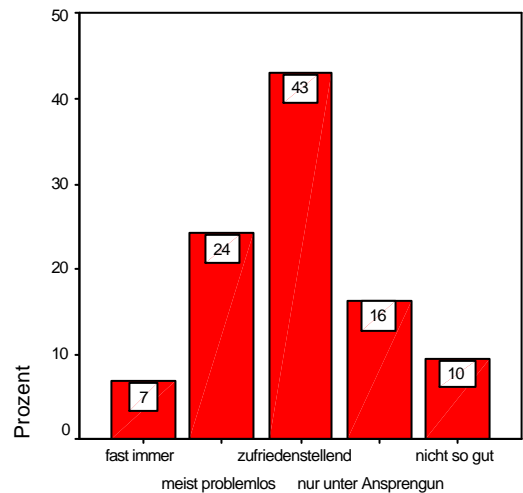

2.1e: Stärken/Schwächen: regionale Kooperation

2.1f: Stärken/Schwächen: Christentum weitergeben

	Häufigkeit	Prozent	Gültige Prozente	Kumulierte Prozente
Gültig	fast immer	48	8,5	9,1
	meist problemlos	125	22,0	32,8
	zufriedenstellend	252	44,4	80,6
	nur unter Anstrengung	78	13,7	14,8
	nicht so gut	24	4,2	100,0
Gesamt	527	92,8	100,0	
Fehlend	kommt bei mir nicht vor	17	3,0	
	System	24	4,2	
	Gesamt	41	7,2	
Gesamt	568	100,0		

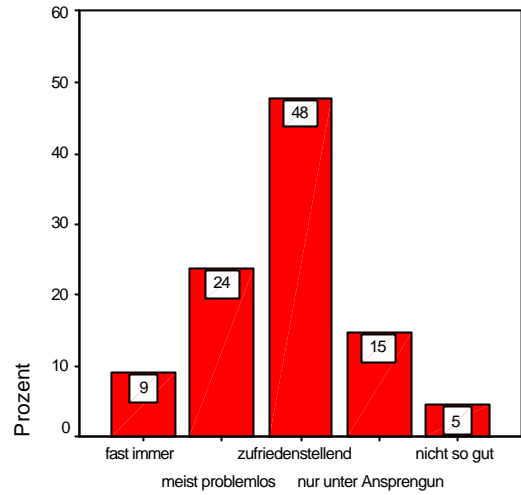

2.1f: Stärken/Schw.: Christentum weitergeben

2.1g: Stärken/Schwächen: Glauben wirksam machen

	Häufigkeit	Prozent	Gültige Prozente	Kumulierte Prozente
Gültig	fast immer	69	12,1	13,1
	meist problemlos	178	31,3	46,9
	zufriedenstellend	223	39,3	89,2
	nur unter Anstrengung	35	6,2	95,8
	nicht so gut	22	3,9	100,0
Gesamt	527	92,8	100,0	
Fehlend	kommt bei mir nicht vor	5	,9	
	System	36	6,3	
	Gesamt	41	7,2	
Gesamt	568	100,0		

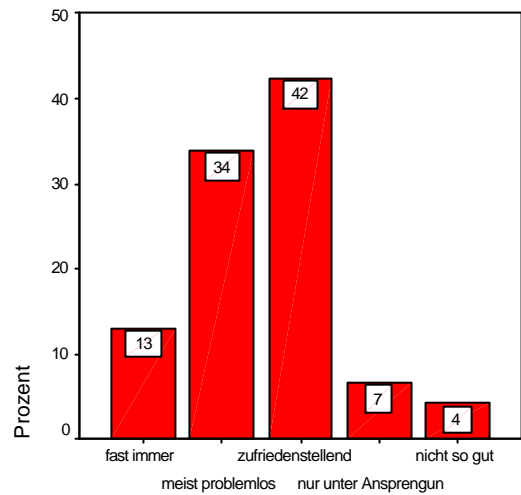

2.1g: Stärken/Schw.: Glauben wirksam machen

2.1h: Stärken/Schwächen: Arbeit mit Ehrenamtlichen

	Häufigkeit	Prozent	Gültige Prozente	Kumulierte Prozente
Gültig	fast immer	77	13,6	14,5
	meist problemlos	192	33,8	50,6
	zufriedenstellend	184	32,4	85,2
	nur unter Anstrengung	59	10,4	96,2
	nicht so gut	20	3,5	100,0
Gesamt	532	93,7	100,0	
Fehlend	kommt bei mir nicht vor	18	3,2	
	System	18	3,2	
	Gesamt	36	6,3	
Gesamt	568	100,0		

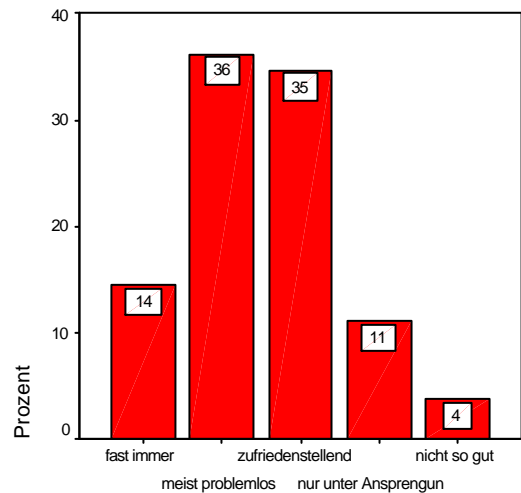

2.1h: Stärken/Schw.: Arbeit mit Ehrenamtlichen

2.1i: Stärken/Schwächen: Arbeit mit Hauptamtlichen

	Häufigkeit	Prozent	Gültige Prozente	Kumulierte Prozente
Gültig				
fast immer	71	12,5	15,6	15,6
meist problemlos	188	33,1	41,4	57,0
zufriedenstellend	152	26,8	33,5	90,5
nur unter Anstrengung	25	4,4	5,5	96,0
nicht so gut	18	3,2	4,0	100,0
Gesamt	454	79,9	100,0	
Fehlend				
kommt bei mir nicht vor	66	11,6		
System	48	8,5		
Gesamt	114	20,1		
Gesamt	568	100,0		

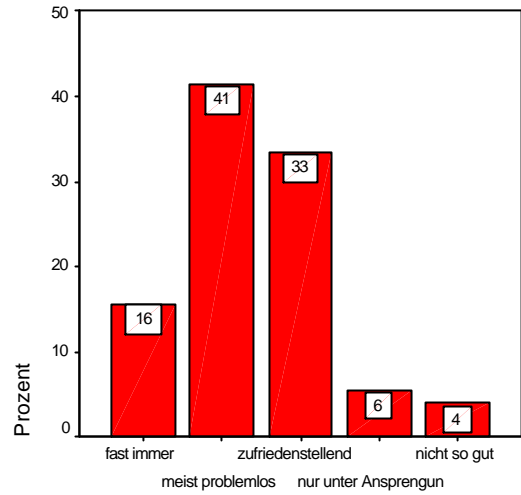

2.1i: Stärken/Schw.: Arbeit mit Hauptamtlichen

2.1k: Stärken/Schwächen: Leben&Arbeiten im Glauben

	Häufigkeit	Prozent	Gültige Prozente	Kumulierte Prozente
Gültig				
fast immer	57	10,0	10,7	10,7
meist problemlos	134	23,6	25,2	35,9
zufriedenstellend	257	45,2	48,3	84,2
nur unter Anstrengung	59	10,4	11,1	95,3
nicht so gut	25	4,4	4,7	100,0
Gesamt	532	93,7	100,0	
Fehlend				
kommt bei mir nicht vor	5	,9		
System	31	5,5		
Gesamt	36	6,3		
Gesamt	568	100,0		

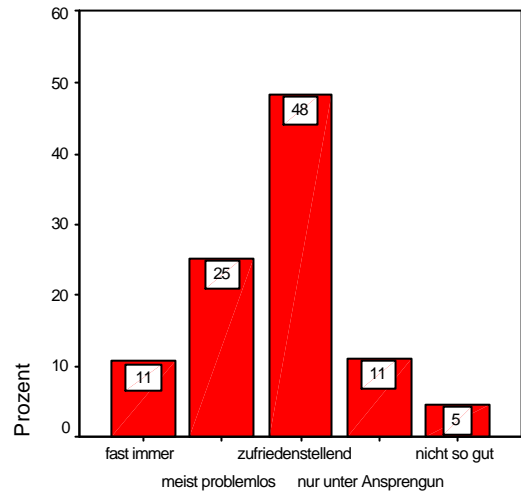

2.1k: Stärken/Schw.: Leben&Arbeiten im Glauben

2.1l: Stärken/Schwächen: Privatleben&Beruf vereinbaren

	Häufigkeit	Prozent	Gültige Prozente	Kumulierte Prozente
Gültig				
fast immer	33	5,8	6,0	6,0
meist problemlos	92	16,2	16,7	22,7
zufriedenstellend	158	27,8	28,7	51,5
nur unter Anstrengung	169	29,8	30,7	82,2
nicht so gut	98	17,3	17,8	100,0
Gesamt	550	96,8	100,0	
Fehlend				
kommt bei mir nicht vor	2	,4		
System	16	2,8		
Gesamt	18	3,2		
Gesamt	568	100,0		

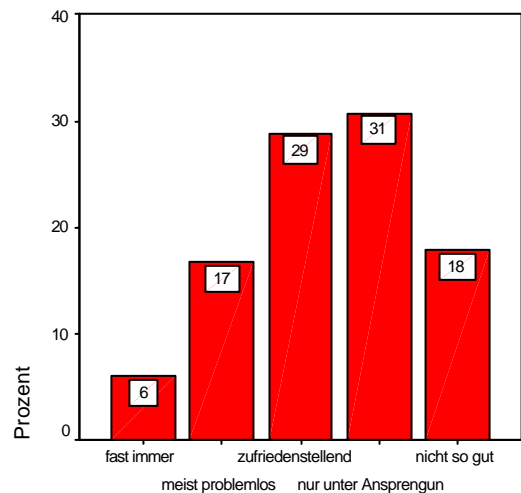

2.1l: Stärken/Schw.: Privatl. &Beruf vereinbaren

2.2: Prozentanteil "Kerntätigkeiten" an eigener Arbeit

		Häufigkeit	Prozent	Gültige Prozente	Kumulierte Prozente
Gültig	weniger als 25%	32	5,6	6,0	6,0
	mehr als 25%	89	15,7	16,7	22,7
	mehr als 50%	228	40,1	42,7	65,4
	mehr als 75%	167	29,4	31,3	96,6
	nahezu 100%	18	3,2	3,4	100,0
Gesamt		534	94,0	100,0	
Fehlend	System	34	6,0		
Gesamt		568	100,0		

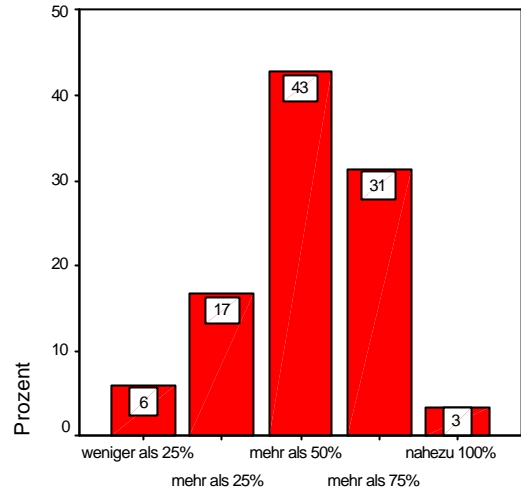

2.2: %-Anteil "Kerntätigkeiten" an eigener Arbeit

2.3: Ständig erreichbar sein im Pfarrberuf ist...

		Häufigkeit	Prozent	Gültige Prozente	Kumulierte Prozente
Gültig	wichtig	206	36,3	38,7	38,7
	ein Aspekt unter andere	207	36,4	38,9	77,6
	nicht so wichtig / wird überschätzt	119	21,0	22,4	100,0
Gesamt		532	93,7	100,0	
Fehlend	System	36	6,3		
Gesamt		568	100,0		

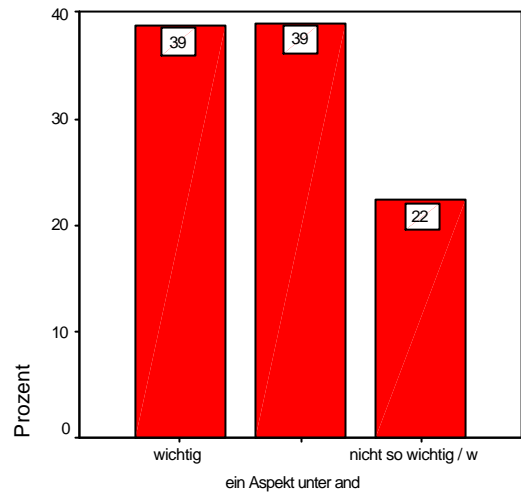

2.3: Ständig erreichbar sein im Pfarrberuf ist...

Gruppiertes Diagramm zu 2.4 → Seite 116

2.4_1: Kerntätigkeit: Gottesdienst & Predigt

		Häufigkeit	Prozent	Gültige Prozente	Kumulierte Prozente
Gültig	nicht erwähnt	139	24,5	24,5	24,5
	erwähnt	429	75,5	75,5	100,0
Gesamt		568	100,0	100,0	

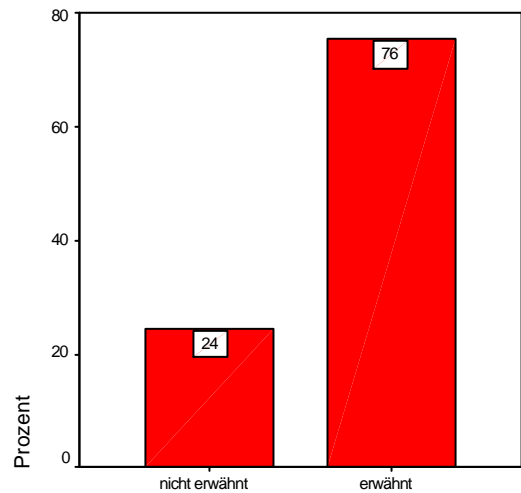

2.4_1: Kerntätigkeit: Gottesdienst & Predigt

2.4_2: Kerntätigkeit: Seelsorge & Lebensbegleitung

	Häufigkeit	Prozent	Gültige Prozente	Kumulierte Prozente
Gültig nicht erwähnt	279	49,1	49,1	49,1
erwähnt	289	50,9	50,9	100,0
Gesamt	568	100,0	100,0	

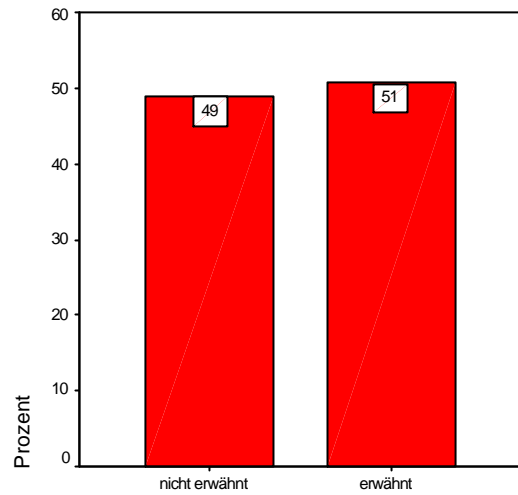

2.4_2: Kerntätigkeit: Seelsorge & Lebensbegl.

2.4_3: Kerntätigkeit: Kasualien

	Häufigkeit	Prozent	Gültige Prozente	Kumulierte Prozente
Gültig nicht erwähnt	313	55,1	55,1	55,1
erwähnt	255	44,9	44,9	100,0
Gesamt	568	100,0	100,0	

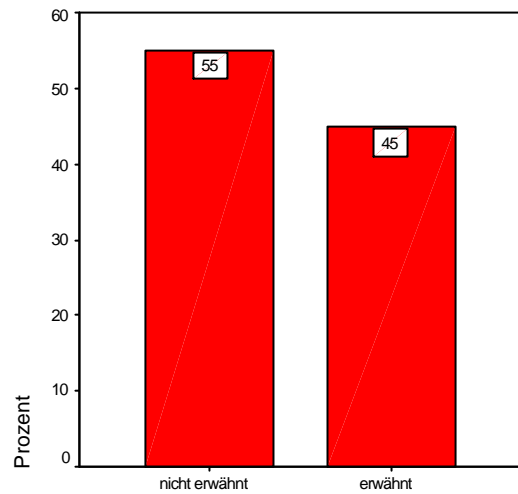

2.4_3: Kerntätigkeit: Kasualien

2.4_4: Kerntätigkeit: Gemeindeleben & Region stärken

	Häufigkeit	Prozent	Gültige Prozente	Kumulierte Prozente
Gültig nicht erwähnt	458	80,6	80,6	80,6
erwähnt	110	19,4	19,4	100,0
Gesamt	568	100,0	100,0	

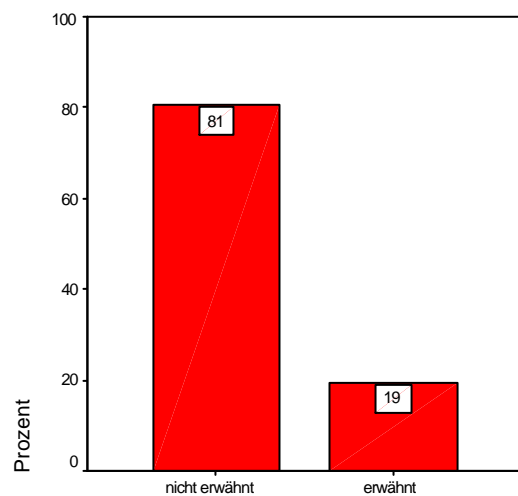

2.4_4: Kerntätigkeit: Gemeinde&Region stärken

2.4_5: Kerntätigkeit: Kinder- & Jugendarbeit

	Häufigkeit	Prozent	Gültige Prozente	Kumulierte Prozente
Gültig nicht erwähnt	443	78,0	78,0	78,0
erwähnt	125	22,0	22,0	100,0
Gesamt	568	100,0	100,0	

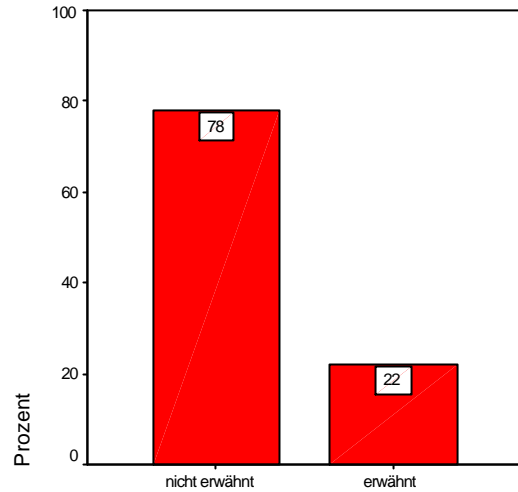

2.4_5: Kerntätigkeit: Kinder- & Jugendarbeit

2.4_6: Kerntätigkeit: Katechese & Schulunterricht

	Häufigkeit	Prozent	Gültige Prozente	Kumulierte Prozente
Gültig nicht erwähnt	329	57,9	57,9	57,9
erwähnt	239	42,1	42,1	100,0
Gesamt	568	100,0	100,0	

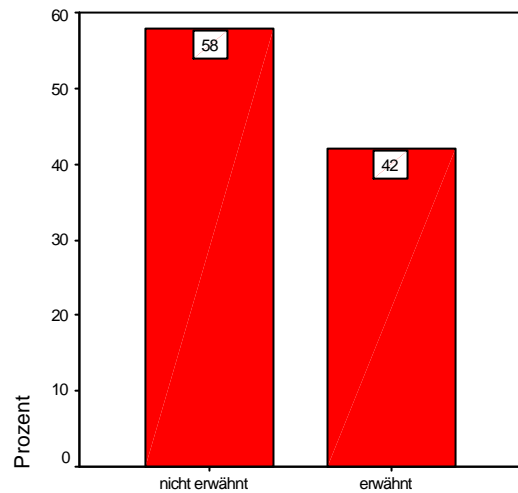

2.4_6: Kerntätigkeit: Katechese & Schulunterricht

2.4_7: Kerntätigkeit: Seniorenarbeit

	Häufigkeit	Prozent	Gültige Prozente	Kumulierte Prozente
Gültig nicht erwähnt	473	83,3	83,3	83,3
erwähnt	95	16,7	16,7	100,0
Gesamt	568	100,0	100,0	

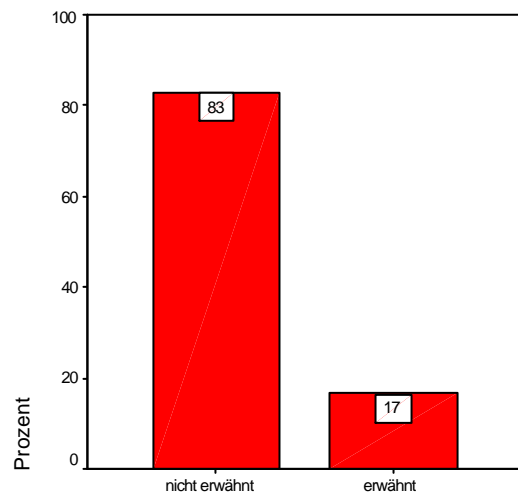

2.4_7: Kerntätigkeit: Seniorenarbeit

2.4_8: Kerntätigkeit: Erwachsenen- & Zielgruppenarbeit

	Häufigkeit	Prozent	Gültige Prozente	Kumulierte Prozente
Gültig nicht erwähnt	459	80,8	80,8	80,8
erwähnt	109	19,2	19,2	100,0
Gesamt	568	100,0	100,0	

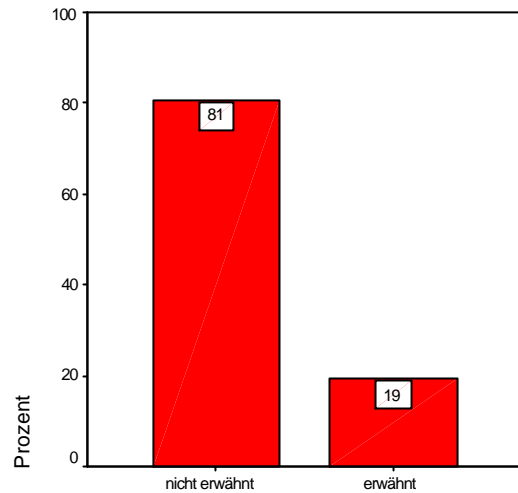

2.4_8: Kerntätigkeit: Zielgruppenarbeit etc.

2.4_9: Kerntätigkeit: diakonische Tätigkeit vor Ort

	Häufigkeit	Prozent	Gültige Prozente	Kumulierte Prozente
Gültig nicht erwähnt	520	91,5	91,5	91,5
erwähnt	48	8,5	8,5	100,0
Gesamt	568	100,0	100,0	

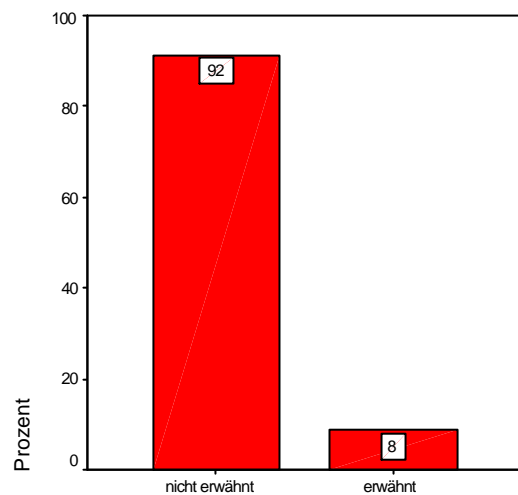

2.4_9: Kerntätigkeit:diakonischeTätigkeit vor Ort

2.4_10: Kerntätigkeit: sozialetisches Engagement

	Häufigkeit	Prozent	Gültige Prozente	Kumulierte Prozente
Gültig nicht erwähnt	522	91,9	91,9	91,9
erwähnt	46	8,1	8,1	100,0
Gesamt	568	100,0	100,0	

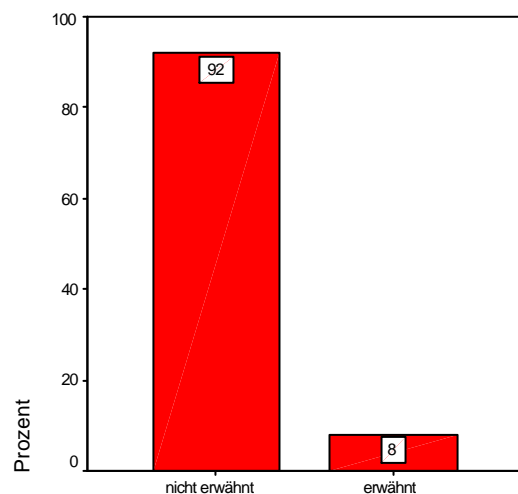

2.4_10: Kerntätigkeit: sozialetth. Engagement

2.4_11: Kerntätigkeit: theol. Beschäftigung mit Zeitfragen

		Häufigkeit	Prozent	Gültige Prozente	Kumulierte Prozente
Gültig	nicht erwähnt	494	87,0	87,0	87,0
	erwähnt	74	13,0	13,0	100,0
	Gesamt	568	100,0	100,0	

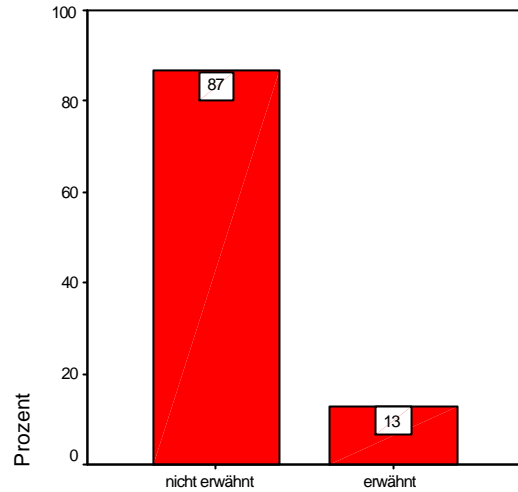

2.4_11: Kerntätigkeit: theol.Besch. mit Zeitfragen

2.4_12: Kerntätigkeit: Pflege des geistlichen Lebens

		Häufigkeit	Prozent	Gültige Prozente	Kumulierte Prozente
Gültig	nicht erwähnt	543	95,6	95,6	95,6
	erwähnt	25	4,4	4,4	100,0
	Gesamt	568	100,0	100,0	

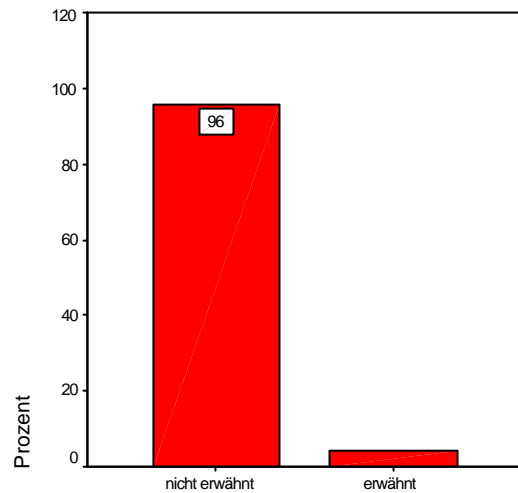

2.4_12: Kerntätigkeit: Pflege des geistl. Lebens

2.4_13: Kerntätigkeit: Teamleitung

		Häufigkeit	Prozent	Gültige Prozente	Kumulierte Prozente
Gültig	nicht erwähnt	498	87,7	87,7	87,7
	erwähnt	70	12,3	12,3	100,0
	Gesamt	568	100,0	100,0	

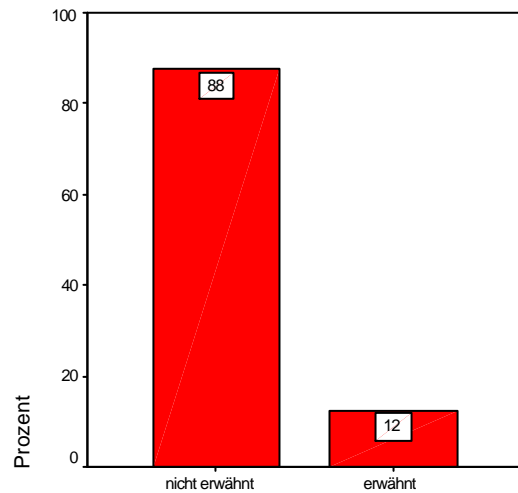

2.4_13: Kerntätigkeit: Teamleitung

2.4_14: Kerntätigkeit: Mitarbeitermotivation & -führung

		Häufigkeit	Prozent	Gültige Prozente	Kumulierte Prozente
Gültig	nicht erwähnt	433	76,2	76,2	76,2
	erwähnt	135	23,8	23,8	100,0
Gesamt		568	100,0	100,0	

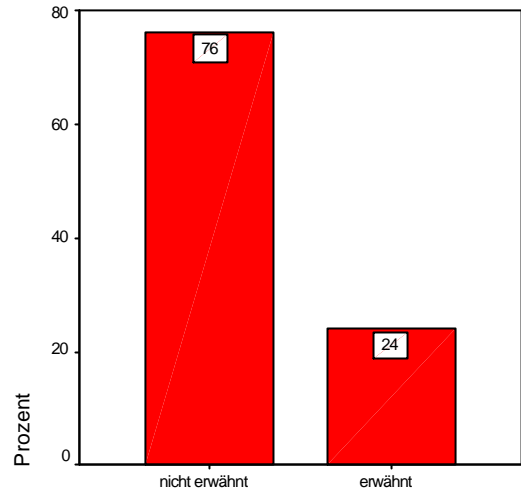

2.4_14: Kerntätigkeit: Mitarbeitermotivation etc.

2.4_15: Kerntätigkeit: Öffentlichkeitsarbeit

		Häufigkeit	Prozent	Gültige Prozente	Kumulierte Prozente
Gültig	nicht erwähnt	487	85,7	85,7	85,7
	erwähnt	81	14,3	14,3	100,0
Gesamt		568	100,0	100,0	

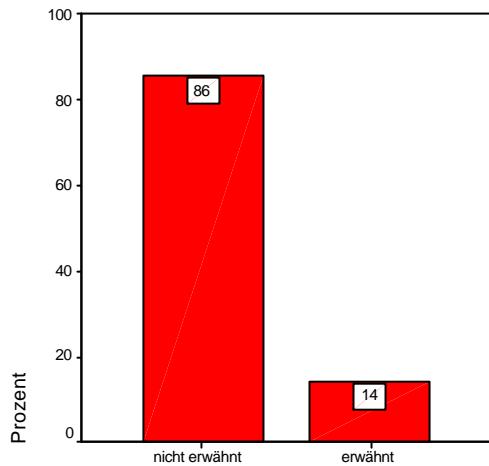

2.4_15: Kerntätigkeit: Öffentlichkeitsarbeit

2.4_16: Kerntätigkeit: Verwaltungstätigkeiten

		Häufigkeit	Prozent	Gültige Prozente	Kumulierte Prozente
Gültig	nicht erwähnt	294	51,8	51,8	51,8
	erwähnt	274	48,2	48,2	100,0
Gesamt		568	100,0	100,0	

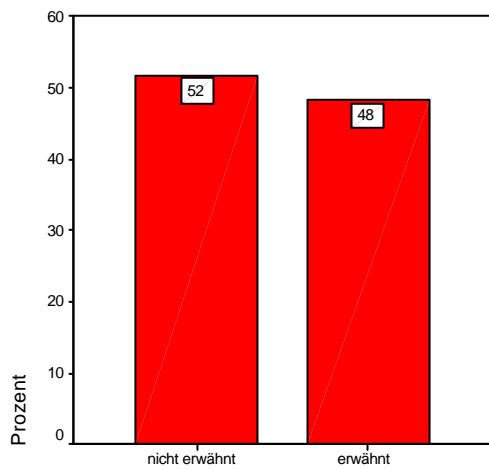

2.4_16: Kerntätigkeit: Verwaltungstätigkeiten

2.4_17: Kerntätigkeit: Repräsentation

	Häufigkeit	Prozent	Gültige Prozente	Kumulierte Prozente
Gültig nicht erwähnt	484	85,2	85,2	85,2
erwähnt	84	14,8	14,8	100,0
Gesamt	568	100,0	100,0	

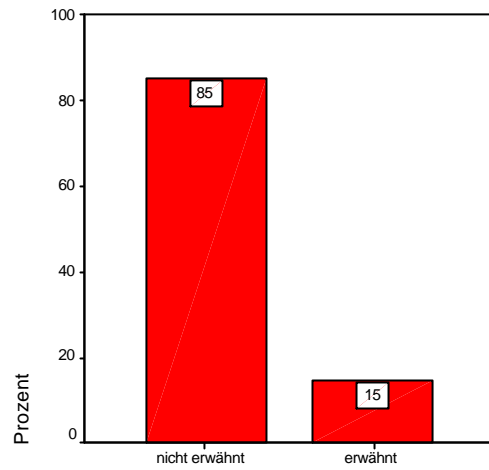

2.4_17: Kerntätigkeit: Repräsentation

2.4_18: Kerntätigkeit: Sonstiges

	Häufigkeit	Prozent	Gültige Prozente	Kumulierte Prozente
Gültig nicht erwähnt	504	88,7	88,7	88,7
erwähnt	64	11,3	11,3	100,0
Gesamt	568	100,0	100,0	

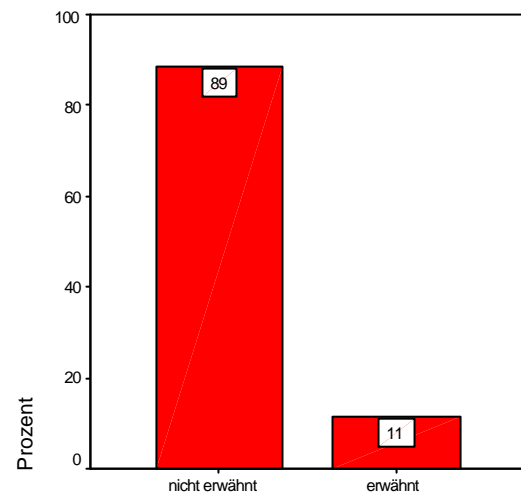

2.4_18: Kerntätigkeit: Sonstiges

2.5_1: Aufgabe: Gottesdienst & Predigt

	Häufigkeit	Prozent	Gültige Prozente	Kumulierte Prozente
Gültig nur Pfarrer/innen	180	31,7	36,7	36,7
auch nichttheol. Mitarbeiter/innen	310	54,6	63,3	100,0
Gesamt	490	86,3	100,0	
Fehlend System	78	13,7		
Gesamt	568	100,0		

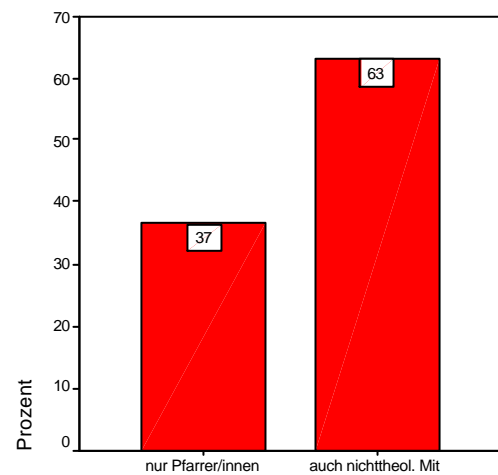

2.5_1: Aufgabe: Gottesdienst & Predigt

2.5_2: Aufgabe: Seelsorge & Lebensbegleitung

		Häufigkeit	Prozent	Gültige Prozente	Kumulierte Prozente
Gültig	nur Pfarrer/innen	167	29,4	33,9	33,9
	auch nichttheol. Mitarbeiter/innen	325	57,2	66,1	100,0
	Gesamt	492	86,6	100,0	
Fehlend	System	76	13,4		
Gesamt		568	100,0		

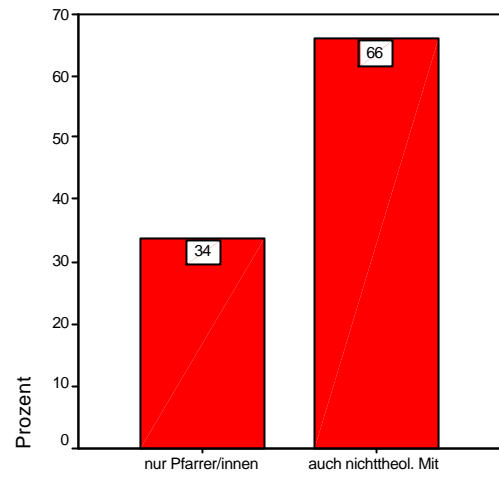

2.5_2: Aufgabe: Seelsorge & Lebensbegleitung

2.5_3: Aufgabe: Kasualien

		Häufigkeit	Prozent	Gültige Prozente	Kumulierte Prozente
Gültig	nur Pfarrer/innen	417	73,4	83,7	83,7
	auch nichttheol. Mitarbeiter/innen	81	14,3	16,3	100,0
	Gesamt	498	87,7	100,0	
Fehlend	System	70	12,3		
Gesamt		568	100,0		

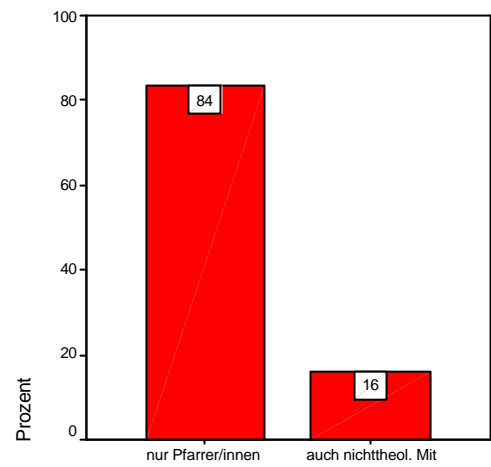

2.5_3: Aufgabe: Kasualien

2.5_4: Aufgabe: Gemeindeleben & Region fördern

		Häufigkeit	Prozent	Gültige Prozente	Kumulierte Prozente
Gültig	nur Pfarrer/innen	10	1,8	2,0	2,0
	auch nichttheol. Mitarbeiter/innen	489	86,1	98,0	100,0
	Gesamt	499	87,9	100,0	
Fehlend	System	69	12,1		
Gesamt		568	100,0		

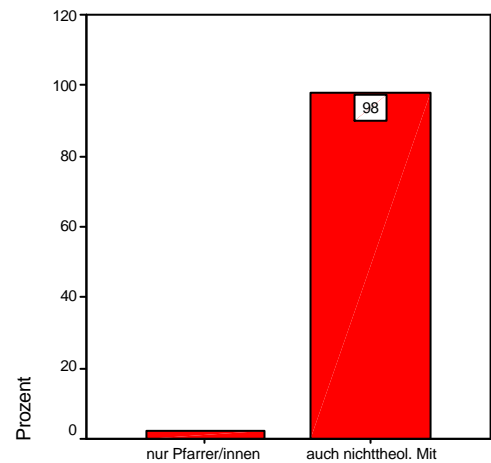

2.5_4: Aufgabe: Gemeindeleben & Region för

2.5_5: Aufgabe: Kinder- & Jugendarbeit

		Häufigkeit	Prozent	Gültige Prozente	Kumulierte Prozente
Gültig	nur Pfarrer/innen	3	,5	,6	,6
	auch nichttheol. Mitarbeiter/innen	494	87,0	99,4	100,0
	Gesamt	497	87,5	100,0	
Fehlend	System	71	12,5		
Gesamt		568	100,0		

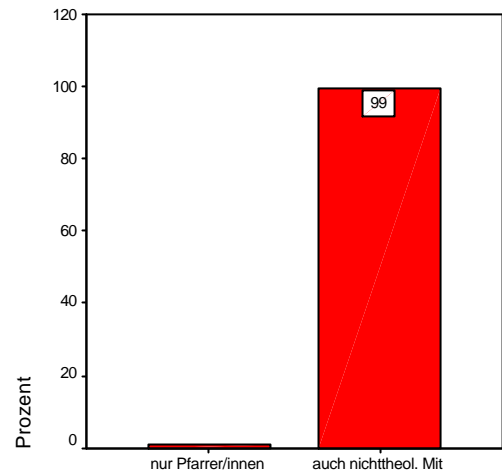

2.5_5: Aufgabe: Kinder- & Jugendarbeit

2.5_6: Aufgabe: Katechese & Schulunterricht

		Häufigkeit	Prozent	Gültige Prozente	Kumulierte Prozente
Gültig	nur Pfarrer/innen	121	21,3	25,0	25,0
	auch nichttheol. Mitarbeiter/innen	363	63,9	75,0	100,0
	Gesamt	484	85,2	100,0	
Fehlend	System	84	14,8		
Gesamt		568	100,0		

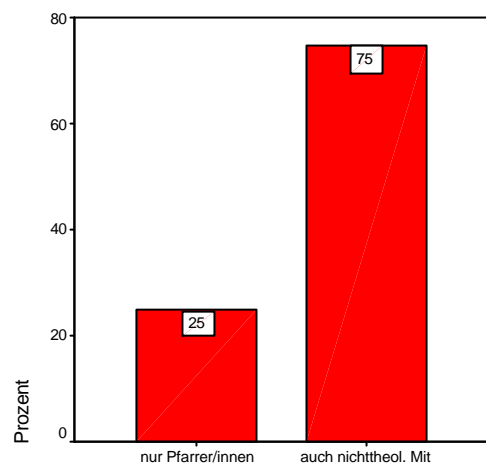

2.5_6: Aufgabe: Katechese & Schulunterricht

2.5_7: Aufgabe: Seniorenarbeit

		Häufigkeit	Prozent	Gültige Prozente	Kumulierte Prozente
Gültig	nur Pfarrer/innen	9	1,6	1,8	1,8
	auch nichttheol. Mitarbeiter/innen	485	85,4	98,2	100,0
	Gesamt	494	87,0	100,0	
Fehlend	System	74	13,0		
Gesamt		568	100,0		

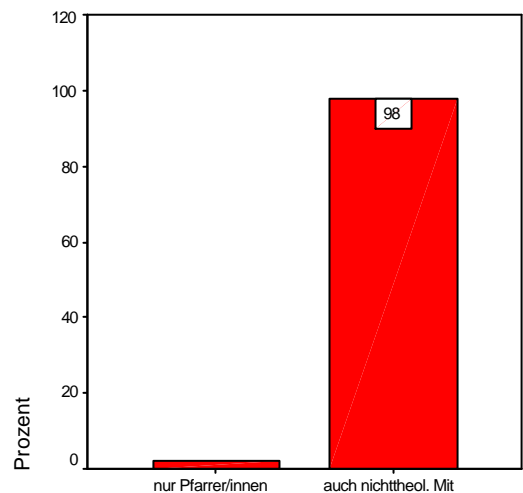

2.5_7: Aufgabe: Seniorenarbeit

2.5_8: Aufgabe: Erwachsenen- & Zielgruppenarbeit

		Häufigkeit	Prozent	Gültige Prozente	Kumulierte Prozente
Gültig	nur Pfarrer/innen	20	3,5	4,1	4,1
	auch nichttheol. Mitarbeiter/innen	466	82,0	95,9	100,0
	Gesamt	486	85,6	100,0	
Fehlend	System	82	14,4		
Gesamt		568	100,0		

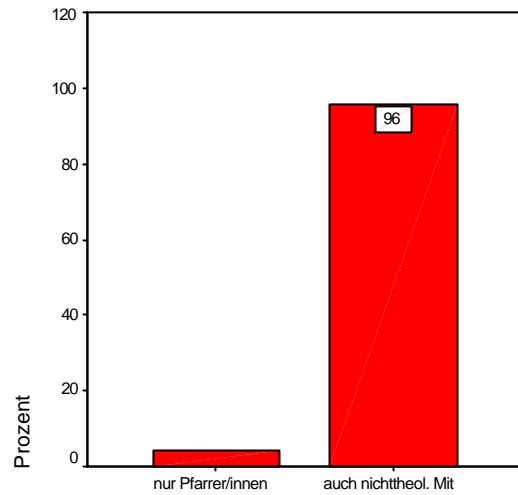

2.5_8: Aufgabe: Erwachsenen- & Zielgruppenar

2.5_9: Aufgabe: diakonische Tätigkeiten vor Ort

		Häufigkeit	Prozent	Gültige Prozente	Kumulierte Prozente
Gültig	nur Pfarrer/innen	10	1,8	2,0	2,0
	auch nichttheol. Mitarbeiter/innen	480	84,5	98,0	100,0
	Gesamt	490	86,3	100,0	
Fehlend	System	78	13,7		
Gesamt		568	100,0		

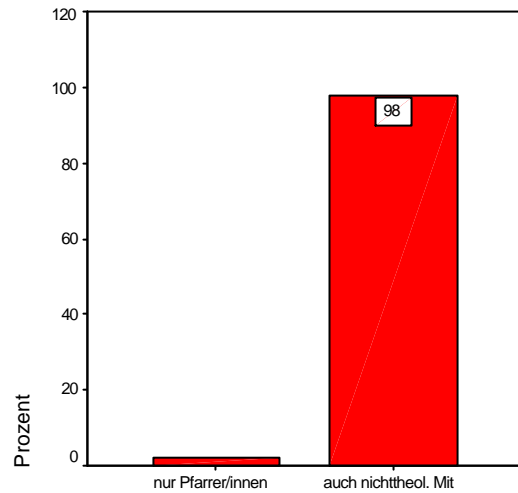

2.5_9: Aufgabe: diakonische Tätigkeiten vor Ort

2.5_10: Aufgabe: öffentl.-sozialethisches Engagement

		Häufigkeit	Prozent	Gültige Prozente	Kumulierte Prozente
Gültig	nur Pfarrer/innen	28	4,9	5,7	5,7
	auch nichttheol. Mitarbeiter/innen	459	80,8	94,3	100,0
	Gesamt	487	85,7	100,0	
Fehlend	System	81	14,3		
Gesamt		568	100,0		

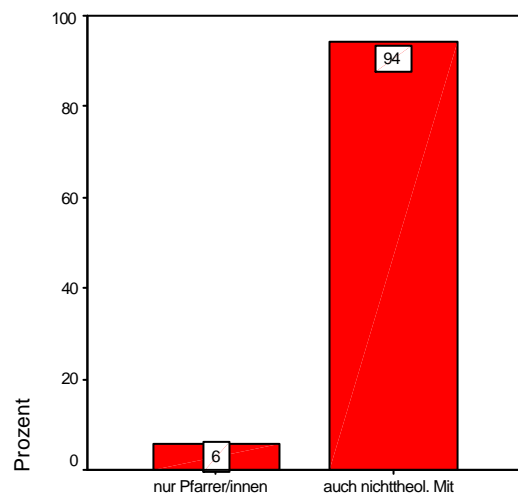

2.5_10: Aufgabe: öffentl.-sozialethisches Engag

2.5_11: Aufgabe: öffentl-theol. Dialog um Zeitfragen

		Häufigkeit	Prozent	Gültige Prozente	Kumulierte Prozente
Gültig	nur Pfarrer/innen	228	40,1	48,2	48,2
	auch nichttheol. Mitarbeiter/innen	245	43,1	51,8	100,0
	Gesamt	473	83,3	100,0	
Fehlend	System	95	16,7		
Gesamt		568	100,0		

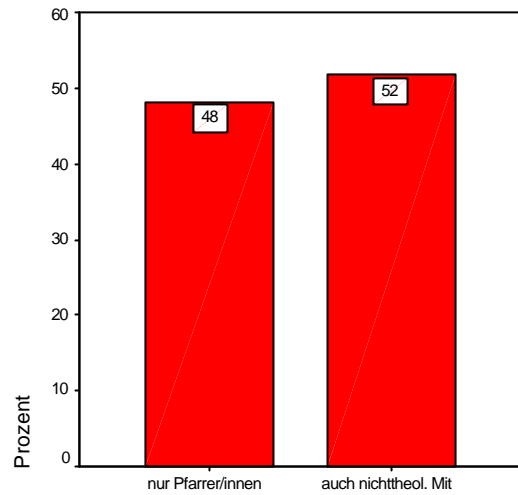

2.5_11: Aufgabe: Dialog um Zeitfragen

2.5_12: Aufgabe: Pflege des geistlichen Lebens

		Häufigkeit	Prozent	Gültige Prozente	Kumulierte Prozente
Gültig	nur Pfarrer/innen	113	19,9	24,6	24,6
	auch nichttheol. Mitarbeiter/innen	347	61,1	75,4	100,0
	Gesamt	460	81,0	100,0	
Fehlend	System	108	19,0		
Gesamt		568	100,0		

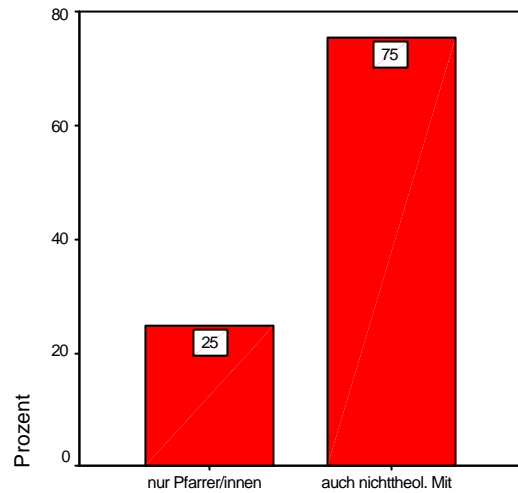

2.5_12: Aufgabe: Pflege des geistlichen Lebens

2.5_13: Aufgabe: Teamleitung

		Häufigkeit	Prozent	Gültige Prozente	Kumulierte Prozente
Gültig	nur Pfarrer/innen	94	16,5	19,8	19,8
	auch nichttheol. Mitarbeiter/innen	381	67,1	80,2	100,0
	Gesamt	475	83,6	100,0	
Fehlend	System	93	16,4		
Gesamt		568	100,0		

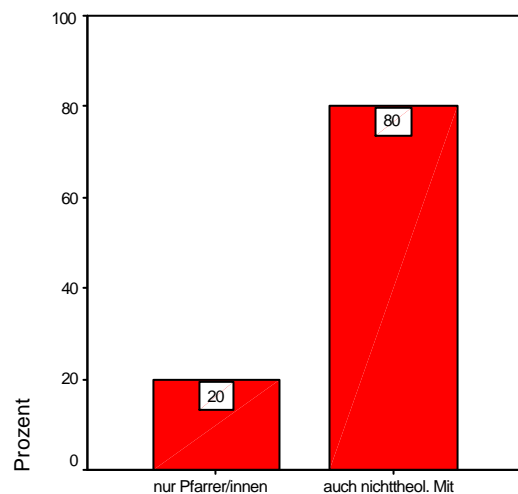

2.5_13: Aufgabe: Teamleitung

2.5_14: Aufgabe: Mitarbeitermotivation & -führung

		Häufigkeit	Prozent	Gültige Prozente	Kumulierte Prozente
Gültig	nur Pfarrer/innen	148	26,1	30,8	30,8
	auch nichttheol. Mitarbeiter/innen	333	58,6	69,2	100,0
	Gesamt	481	84,7	100,0	
Fehlend	System	87	15,3		
Gesamt		568	100,0		

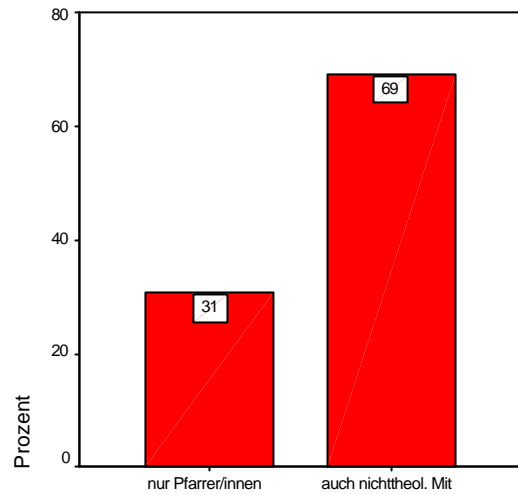

2.5_14: Aufgabe: Mitarbeitermotivation & -führung

2.5_15: Aufgabe: Öffentlichkeitsarbeit

		Häufigkeit	Prozent	Gültige Prozente	Kumulierte Prozente
Gültig	nur Pfarrer/innen	18	3,2	3,7	3,7
	auch nichttheol. Mitarbeiter/innen	467	82,2	96,3	100,0
	Gesamt	485	85,4	100,0	
Fehlend	System	83	14,6		
Gesamt		568	100,0		

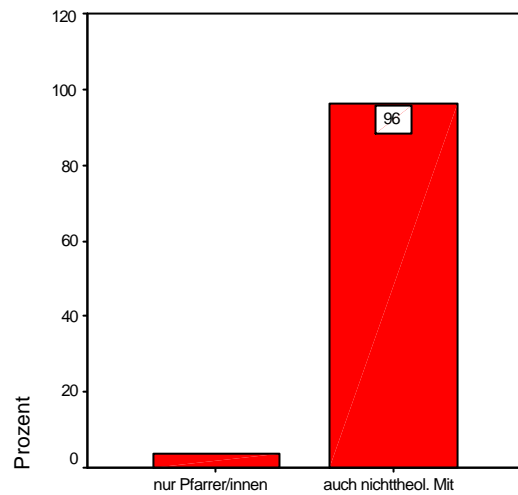

2.5_15: Aufgabe: Öffentlichkeitsarbeit

2.5_16: Aufgabe: Verwaltungstätigkeiten

		Häufigkeit	Prozent	Gültige Prozente	Kumulierte Prozente
Gültig	nur Pfarrer/innen	19	3,3	3,8	3,8
	auch nichttheol. Mitarbeiter/innen	477	84,0	96,2	100,0
	Gesamt	496	87,3	100,0	
Fehlend	System	72	12,7		
Gesamt		568	100,0		

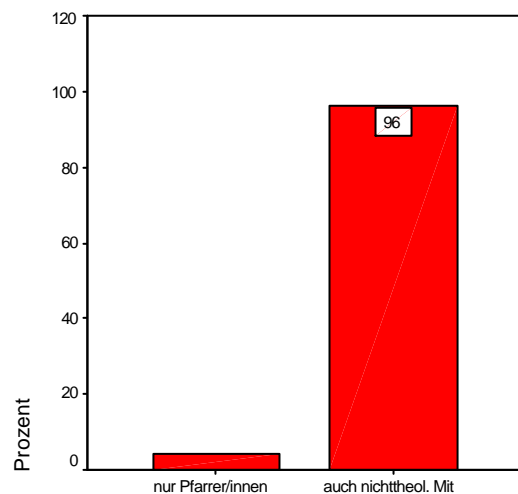

2.5_16: Aufgabe: Verwaltungstätigkeiten

2.5_17: Aufgabe: Repräsentation von Gemeinde/Kirche

		Häufigkeit	Prozent	Gültige Prozepte	Kumulierte Prozepte
Gültig	nur Pfarrer/innen	152	26,8	32,0	32,0
	auch nichttheol. Mitarbeiter/innen	323	56,9	68,0	100,0
	Gesamt	475	83,6	100,0	
Fehlend	System	93	16,4		
Gesamt		568	100,0		

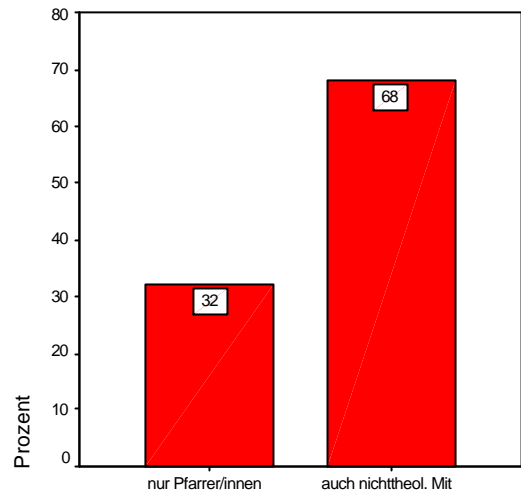

2.5_17: Aufgabe: Repräsentation

2.5_18: Aufgabe: sonstiges

		Häufigkeit	Prozent	Gültige Prozepte	Kumulierte Prozepte
Gültig	nur Pfarrer/innen	6	1,1	12,8	12,8
	auch nichttheol. Mitarbeiter/innen	41	7,2	87,2	100,0
	Gesamt	47	8,3	100,0	
Fehlend	System	521	91,7		
Gesamt		568	100,0		

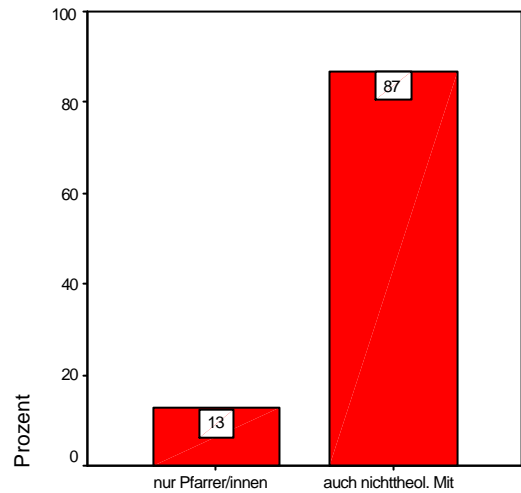

2.5_18: Aufgabe: sonstiges

Gruppiertes Diagramm zu 3.1 → Seite 116

3.1a: Vorstellung Pfarrberuf: Generalist/in

		Häufigkeit	Prozent	Gültige Prozepte	Kumulierte Prozepte
Gültig	voll und ganz	43	7,6	8,3	8,3
	im großen und ganzen	162	28,5	31,1	39,3
	teilweise	127	22,4	24,4	63,7
	weniger	110	19,4	21,1	84,8
	gar nicht	79	13,9	15,2	100,0
Gesamt		521	91,7	100,0	
Fehlend	System	47	8,3		
Gesamt		568	100,0		

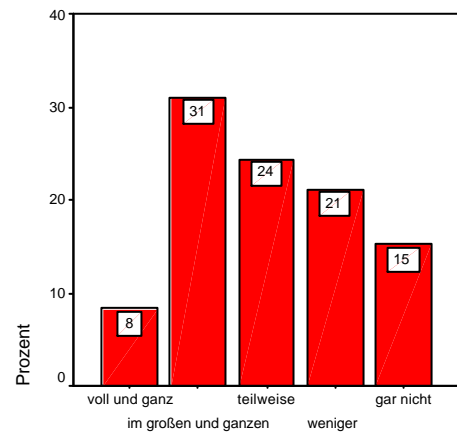

3.1a: Vorstellung Pfarrberuf: Generalist/in

3.1b: Vorstellung Pfarrberuf: Teampfarramt

		Häufigkeit	Prozent	Gültige Prozente	Kumulierte Prozente
Gültig	voll und ganz	76	13,4	14,4	14,4
	im großen und ganzen	161	28,3	30,6	45,1
	teilweise	179	31,5	34,0	79,1
	weniger	90	15,8	17,1	96,2
	gar nicht	20	3,5	3,8	100,0
Gesamt		526	92,6	100,0	
Fehlend	System	42	7,4		
Gesamt		568	100,0		

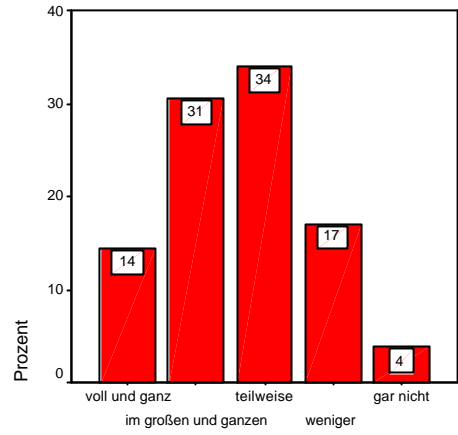

3.1b: Vorstellung Pfarrberuf: Teampfarramt

3.1c: Vorstellung Pfarrberuf: Leitung Kirchengemeinde

		Häufigkeit	Prozent	Gültige Prozente	Kumulierte Prozente
Gültig	voll und ganz	113	19,9	21,5	21,5
	im großen und ganzen	254	44,7	48,3	69,8
	teilweise	126	22,2	24,0	93,7
	weniger	30	5,3	5,7	99,4
	gar nicht	3	,5	,6	100,0
Gesamt		526	92,6	100,0	
Fehlend	System	42	7,4		
Gesamt		568	100,0		

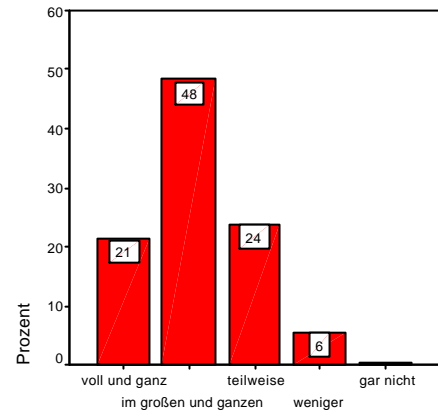

3.1c: Vorstellung Pfarrberuf: Leitung Gemeinde

3.1d: Vorstellung Pfarrberuf: Leitung Kirchengemeinden

		Häufigkeit	Prozent	Gültige Prozente	Kumulierte Prozente
Gültig	voll und ganz	29	5,1	5,9	5,9
	im großen und ganzen	121	21,3	24,4	30,3
	teilweise	120	21,1	24,2	54,5
	weniger	164	28,9	33,1	87,7
	gar nicht	61	10,7	12,3	100,0
Gesamt		495	87,1	100,0	
Fehlend	System	73	12,9		
Gesamt		568	100,0		

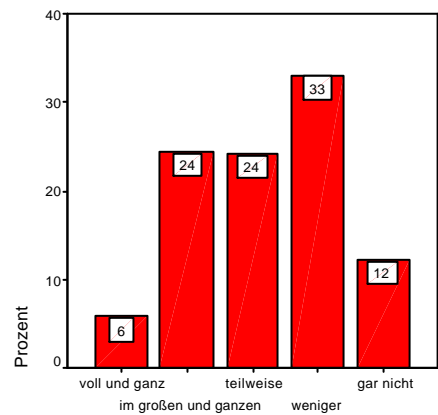

3.1d: Vorstellung Pfarrberuf: Leitung Gemeindef

3.1e: Vorstellung Pfarrberuf: im Gesamtverband

		Häufigkeit	Prozent	Gültige Prozente	Kumulierte Prozente
Gültig	voll und ganz	8	1,4	1,7	1,7
	im großen und ganzen	58	10,2	12,3	14,0
	teilweise	119	21,0	25,2	39,2
	weniger	205	36,1	43,4	82,6
	gar nicht	82	14,4	17,4	100,0
Gesamt		472	83,1	100,0	
Fehlend	System	96	16,9		
Gesamt		568	100,0		

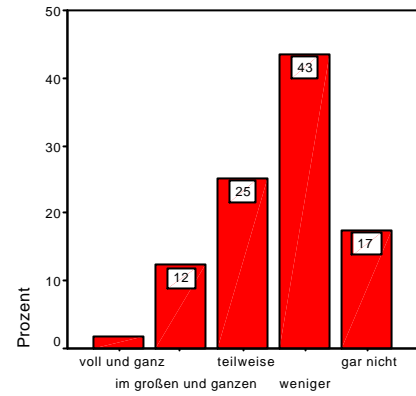

3.1e: Vorstellung Pfarrberuf: im Gesamtverband

3.1f: Vorstellung Pfarrberuf: sozialer Profi

		Häufigkeit	Prozent	Gültige Prozente	Kumulierte Prozente
Gültig	voll und ganz	14	2,5	2,7	2,7
	im großen und ganzen	61	10,7	11,9	14,6
	teilweise	171	30,1	33,3	47,9
	weniger	175	30,8	34,0	81,9
	gar nicht	93	16,4	18,1	100,0
Gesamt		514	90,5	100,0	
Fehlend	System	54	9,5		
Gesamt		568	100,0		

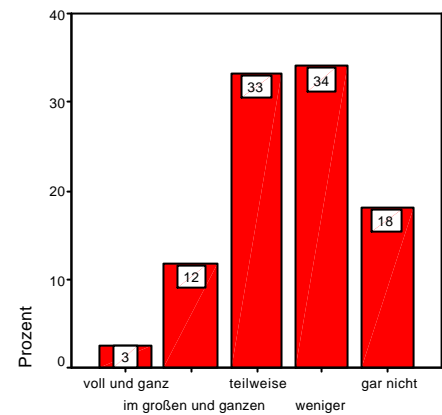

3.1f: Vorstellung Pfarrberuf: sozialer Profi

3.1g: Vorstellung Pfarrberuf: religiöser Profi

		Häufigkeit	Prozent	Gültige Prozente	Kumulierte Prozente
Gültig	voll und ganz	114	20,1	21,9	21,9
	im großen und ganzen	199	35,0	38,2	60,1
	teilweise	113	19,9	21,7	81,8
	weniger	53	9,3	10,2	91,9
	gar nicht	42	7,4	8,1	100,0
Gesamt		521	91,7	100,0	
Fehlend	System	47	8,3		
Gesamt		568	100,0		

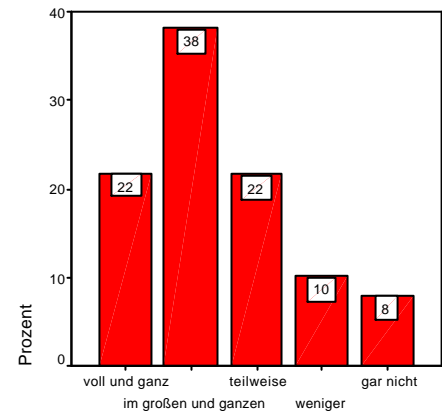

3.1g: Vorstellung Pfarrberuf: religiöser Profi

3.1h: Vorstellung Pfarrberuf: "primus inter pares"

		Häufigkeit	Prozent	Gültige Prozente	Kumulierte Prozente
Gültig	voll und ganz	82	14,4	16,3	16,3
	im großen und ganzen	179	31,5	35,5	51,8
	teilweise	130	22,9	25,8	77,6
	weniger	75	13,2	14,9	92,5
	gar nicht	38	6,7	7,5	100,0
Gesamt		504	88,7	100,0	
Fehlend	System	64	11,3		
Gesamt		568	100,0		

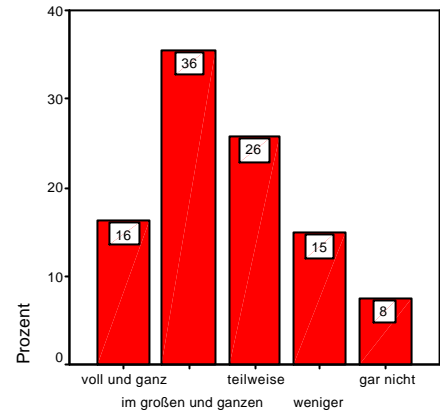

3.1h: Vorstellung Pfarrberuf: "primus inter pare:

3.1i: Vorstellung Pfarrberuf: Manager/in

		Häufigkeit	Prozent	Gültige Prozente	Kumulierte Prozente
Gültig	voll und ganz	29	5,1	5,6	5,6
	im großen und ganzen	96	16,9	18,5	24,1
	teilweise	207	36,4	39,9	64,0
	weniger	118	20,8	22,7	86,7
	gar nicht	69	12,1	13,3	100,0
Gesamt		519	91,4	100,0	
Fehlend	System	49	8,6		
Gesamt		568	100,0		

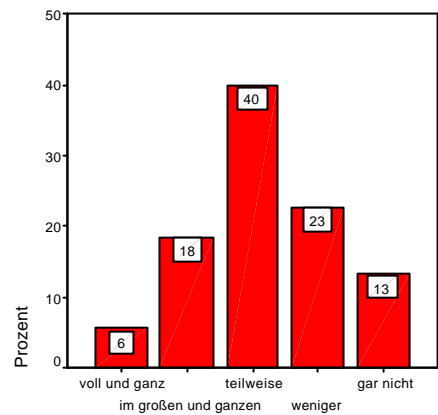

3.1i: Vorstellung Pfarrberuf: Manager/in

3.1k: Vorstellung Pfarrberuf: theologische Leitung

		Häufigkeit	Prozent	Gültige Prozente	Kumulierte Prozente
Gültig	voll und ganz	204	35,9	37,9	37,9
	1	1	,2	,2	38,1
	im großen und ganzen	252	44,4	46,8	84,9
	teilweise	69	12,1	12,8	97,8
	weniger	10	1,8	1,9	99,6
	gar nicht	2	,4	,4	100,0
Gesamt		538	94,7	100,0	
Fehlend	System	30	5,3		
Gesamt		568	100,0		

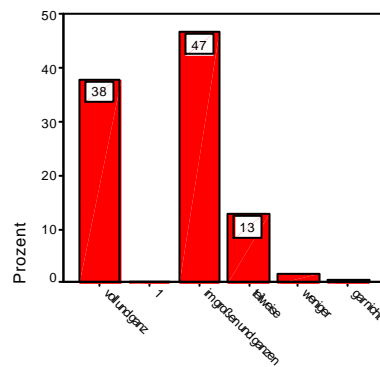

3.1k: Vorstellung Pfarrberuf: theologische Leitung

3.1I: Vorstellung Pfarrerberuf: rel.-moral. Vorbild

		Häufigkeit	Prozent	Gültige Prozente	Kumulierte Prozente
Gültig	voll und ganz	32	5,6	6,1	6,1
	im großen und ganzen	139	24,5	26,5	32,6
	teilweise	195	34,3	37,2	69,8
	weniger	115	20,2	21,9	91,8
	gar nicht	43	7,6	8,2	100,0
Gesamt		524	92,3	100,0	
Fehlend	System	44	7,7		
Gesamt		568	100,0		

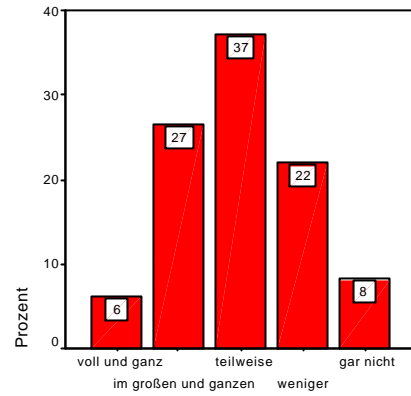

3.1I: Vorstellung Pfarrerberuf: rel.-moral. Vorbild

3.2: Verständnis Pfarrer/in als Person

		Häufigkeit	Prozent	Gültige Prozente	Kumulierte Prozente
Gültig	Teil der Gesellschaft	57	10,0	11,3	11,3
	Vertreter/in der Kirche	401	70,6	79,7	91,1
	Privatperson mit verantwortungsvollem Amt	45	7,9	8,9	100,0
	Gesamt	503	88,6	100,0	
Fehlend	System	65	11,4		
Gesamt		568	100,0		

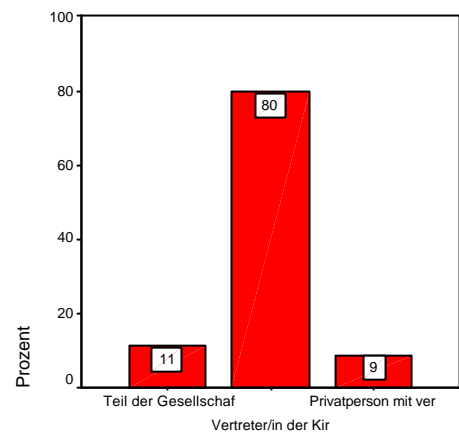

3.2: Verständnis Pfarrer/in als Person

4.1a: Zustimmung Leitbildansatz: Theol.Kammer EKKW

		Häufigkeit	Prozent	Gültige Prozente	Kumulierte Prozente
Gültig	voll und ganz	11	1,9	2,1	2,1
	im großen und ganzen	96	16,9	18,7	20,8
	2	1	,2	,2	21,0
	teilweise	212	37,3	41,2	62,3
	weniger	125	22,0	24,3	86,6
	gar nicht	32	5,6	6,2	92,8
	kenne ich nicht (genügend)	37	6,5	7,2	100,0
	Gesamt	514	90,5	100,0	
Fehlend	System	54	9,5		
Gesamt		568	100,0		

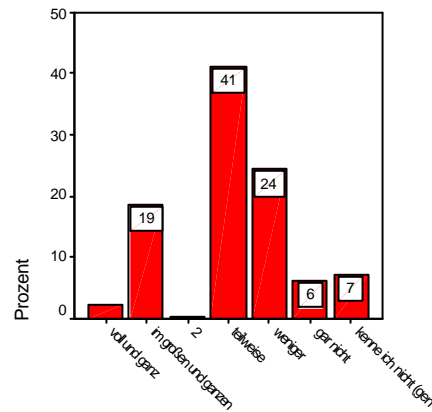

4.1a: Leitbildansatz: Theol.Kammer EKKW

4.1b: Zustimmung Leitbildansatz: Verband Pfarrervereine

		Häufigkeit	Prozent	Gültige Prozente	Kumulierte Prozente
Gültig	voll und ganz	6	1,1	1,3	1,3
	im großen und ganzen	76	13,4	16,3	17,6
	teilweise	146	25,7	31,3	48,9
	weniger	31	5,5	6,7	55,6
	gar nicht	9	1,6	1,9	57,5
	kenne ich nicht (genügend)	198	34,9	42,5	100,0
	Gesamt	466	82,0	100,0	
Fehlend	System	102	18,0		
Gesamt		568	100,0		

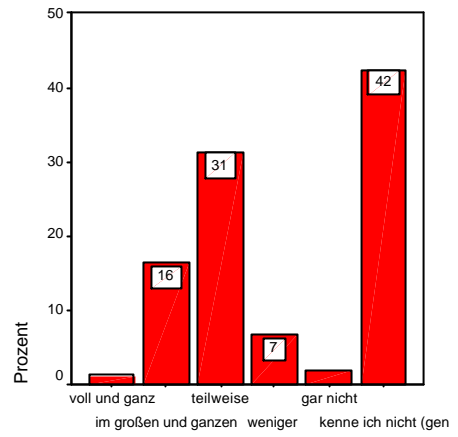

4.1b: Leitbildansatz: Verband Pfarrervereine

4.2a: Schlagwörter Pfarrberuf-heute: Was ist wichtiger?

		Häufigkeit	Prozent	Gültige Prozente	Kumulierte Prozente
Gültig	Vollzeittätigkeit	254	44,7	48,1	48,1
	Wahl des Stellenumfangs	274	48,2	51,9	100,0
	Gesamt	528	93,0	100,0	
Fehlend	System	40	7,0		
Gesamt		568	100,0		

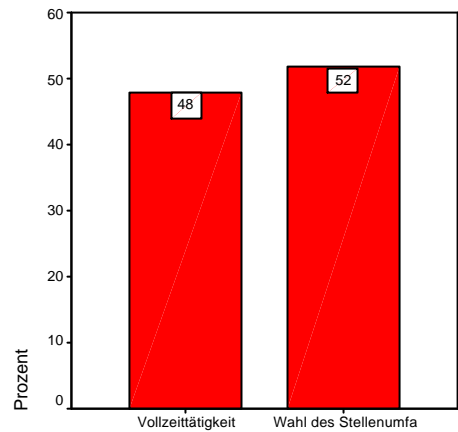

4.2a: Schlagwörter Pfarrberuf-heute

4.2b: Schlagwörter Pfarrberuf-heute: Was ist wichtiger?

		Häufigkeit	Prozent	Gültige Prozente	Kumulierte Prozente
Gültig	christliche Orientierung vermitteln	239	42,1	48,9	48,9
	auf den Gesprächspartner eingehen	250	44,0	51,1	100,0
	Gesamt	489	86,1	100,0	
Fehlend	System	79	13,9		
Gesamt		568	100,0		

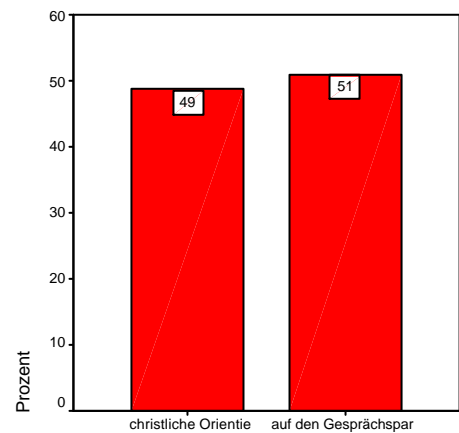

4.2b: Schlagwörter Pfarrberuf-heute

4.2c: Schlagwörter Pfarrberuf-heute: Was ist wichtiger?

		Häufigkeit	Prozent	Gültige Prozente	Kumulierte Prozente
Gültig	auf Zielgruppen konzentrieren	180	31,7	35,9	35,9
	Gemeindezusam- menhang stärken	322	56,7	64,1	100,0
	Gesamt	502	88,4	100,0	
Fehlend	System	66	11,6		
Gesamt		568	100,0		

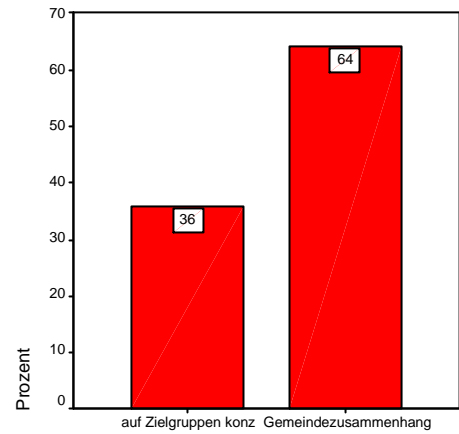

4.2c: Schlagwörter Pfarrberuf-heute

4.2d: Schlagwörter Pfarrberuf-heute: Was ist wichtiger?

		Häufigkeit	Prozent	Gültige Prozente	Kumulierte Prozente
Gültig	gemeindliches Glaubensleben pflegen	329	57,9	68,0	68,0
	Gemeindezusammenha- ng stärken	155	27,3	32,0	100,0
	Gesamt	484	85,2	100,0	
Fehlend	System	84	14,8		
Gesamt		568	100,0		

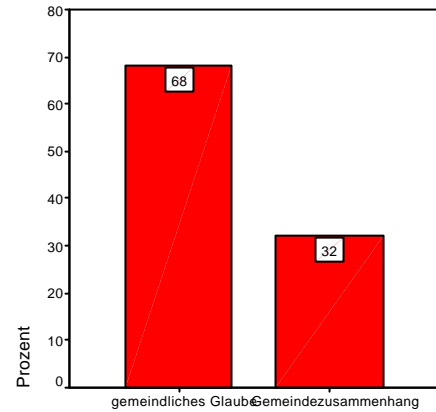

4.2d: Schlagwörter Pfarrberuf-heute

4.2e: Schlagwörter Pfarrberuf-heute: Was ist wichtiger?

		Häufigkeit	Prozent	Gültige Prozente	Kumulierte Prozente
Gültig	Lebensaufgabe	478	84,2	90,7	90,7
	Job	49	8,6	9,3	100,0
	Gesamt	527	92,8	100,0	
Fehlend	System	41	7,2		
Gesamt		568	100,0		

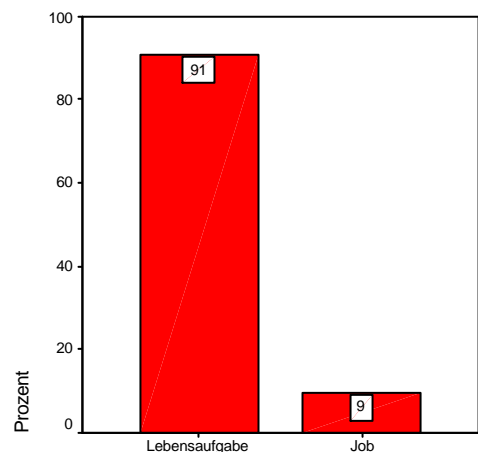

4.2e: Schlagwörter Pfarrberuf-heute

4.2f: Schlagwörter Pfarrberuf-heute: Was ist wichtiger?

		Häufigkeit	Prozent	Gültige Prozente	Kumulierte Prozente
Gültig	Amt	280	49,3	57,5	57,5
	Profession	207	36,4	42,5	100,0
	Gesamt	487	85,7	100,0	
Fehlend	System	81	14,3		
Gesamt		568	100,0		

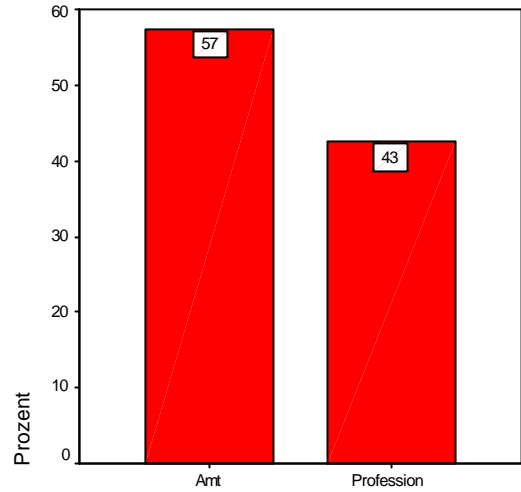

4.2f: Schlagwörter Pfarrberuf-heute

4.2g: Schlagwörter Pfarrberuf-heute: Was ist wichtiger?

		Häufigkeit	Prozent	Gültige Prozente	Kumulierte Prozente
Gültig	persönliche Befähigung	361	63,6	72,2	72,2
	Ordination	139	24,5	27,8	100,0
	Gesamt	500	88,0	100,0	
Fehlend	System	68	12,0		
Gesamt		568	100,0		

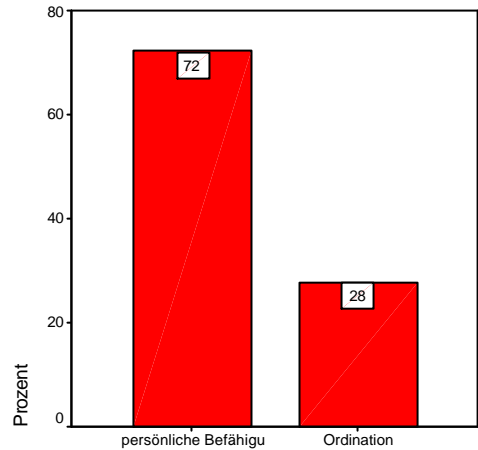

4.2g: Schlagwörter Pfarrberuf-heute

4.2h: Schlagwörter Pfarrberuf-heute: Was ist wichtiger?

		Häufigkeit	Prozent	Gültige Prozente	Kumulierte Prozente
Gültig	Engagement provozieren	135	23,8	28,2	28,2
	Glauben vermitteln	343	60,4	71,8	100,0
	Gesamt	478	84,2	100,0	
Fehlend	System	90	15,8		
Gesamt		568	100,0		

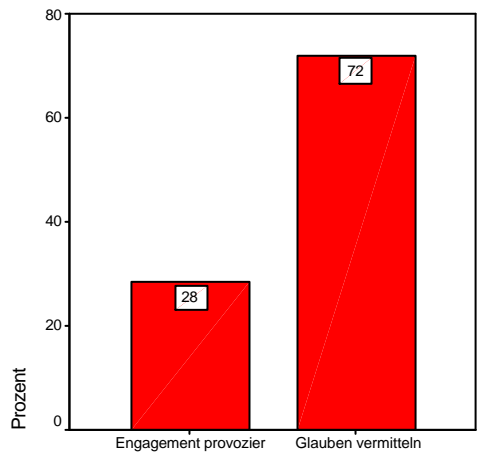

4.2h: Schlagwörter Pfarrberuf-heute

4.2i: Schlagwörter Pfarrerberuf-heute: Was ist wichtiger?

		Häufigkeit	Prozent	Gültige Prozente	Kumulierte Prozente
Gültig	Kirche repräsentieren	76	13,4	15,6	15,6
	persönlich glaubwürdig sein	411	72,4	84,4	100,0
	Gesamt	487	85,7	100,0	
Fehlend	System	81	14,3		
Gesamt		568	100,0		

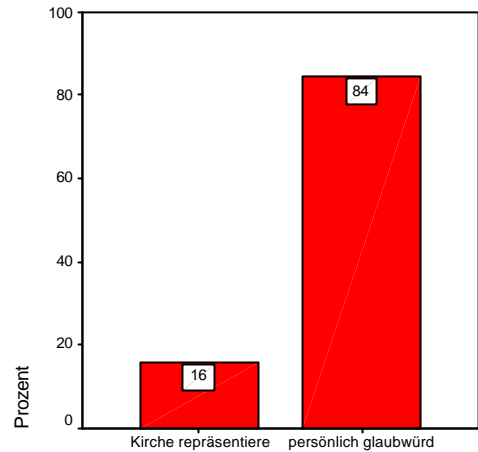

4.2i: Schlagwörter Pfarrerberuf-heute

4.2k: Schlagwörter Pfarrerberuf-heute: Was ist wichtiger?

		Häufigkeit	Prozent	Gültige Prozente	Kumulierte Prozente
Gültig	Präsenz	485	85,4	93,8	93,8
	Residenz	32	5,6	6,2	100,0
	Gesamt	517	91,0	100,0	
Fehlend	System	51	9,0		
Gesamt		568	100,0		

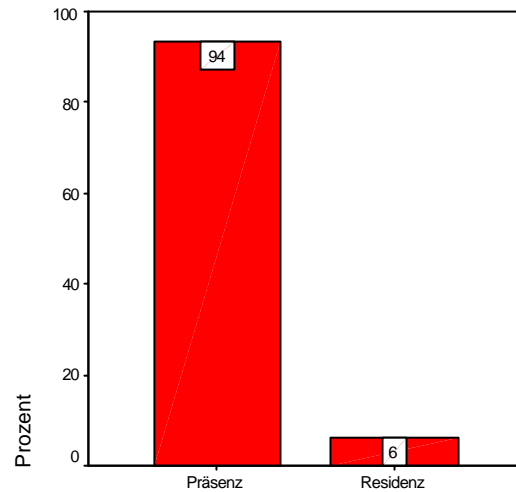

4.2k: Schlagwörter Pfarrerberuf-heute

4.2l: Schlagwörter Pfarrerberuf-heute: Was ist wichtiger?

		Häufigkeit	Prozent	Gültige Prozente	Kumulierte Prozente
Gültig	neue Medien als Arbeitshilfe	395	69,5	76,1	76,1
	neue Medien als Arbeitsnotwendigkeit	124	21,8	23,9	100,0
	Gesamt	519	91,4	100,0	
Fehlend	System	49	8,6		
Gesamt		568	100,0		

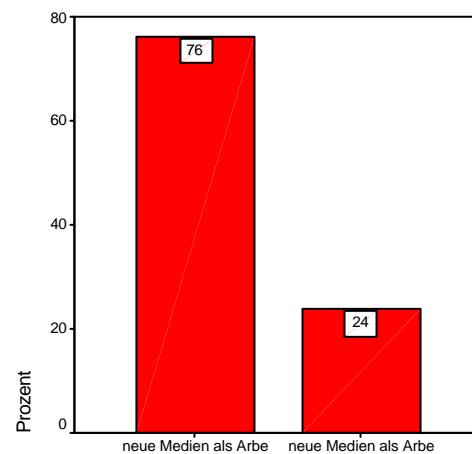

4.2l: Schlagwörter Pfarrerberuf-heute

4.2m: Schlagwörter Pfarrberuf-heute: Was ist wichtiger?

	Häufigkeit	Prozent	Gültige Prozente	Kumulierte Prozente
Gültig	Erfordernis funktionaler Spezialisierung	225	39,6	44,8
	Universalität des Amtes wahren	277	48,8	100,0
	Gesamt	502	88,4	100,0
Fehlend	System	66	11,6	
Gesamt		568	100,0	

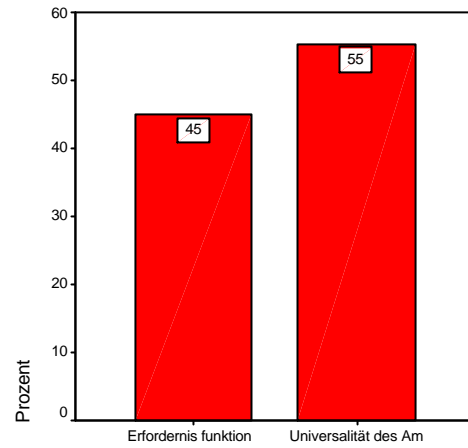

4.2m: Schlagwörter Pfarrberuf-heute

4.2n: Schlagwörter Pfarrberuf-heute: Was ist wichtiger?

	Häufigkeit	Prozent	Gültige Prozente	Kumulierte Prozente
Gültig	Berufung	328	57,7	65,3
	Beruf	174	30,6	100,0
	Gesamt	502	88,4	100,0
Fehlend	System	66	11,6	
Gesamt		568	100,0	

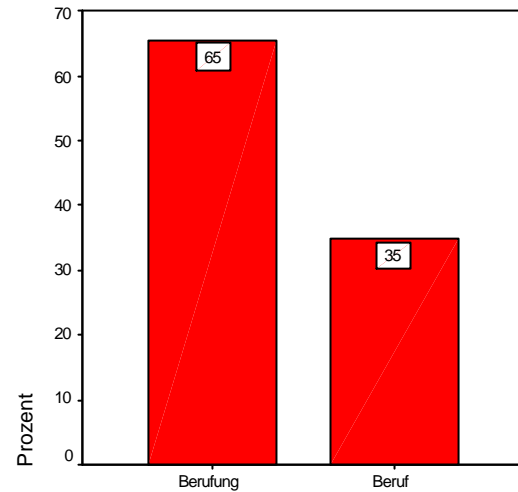

4.2n: Schlagwörter Pfarrberuf-heute

Gruppiertes Diagramm 4.3 → Seite 117

4.3a: Gewichtung Zielvorstellungen aus Leitbildern

	Häufigkeit	Prozent	Gültige Prozente	Kumulierte Prozente
Gültig	sehr wichtig	352	62,0	63,5
	wichtig	197	34,7	99,1
	nicht so wichtig	4	,7	99,8
	eher unwichtig	1	,2	100,0
	Gesamt	554	97,5	100,0
Fehlend	System	14	2,5	
Gesamt		568	100,0	

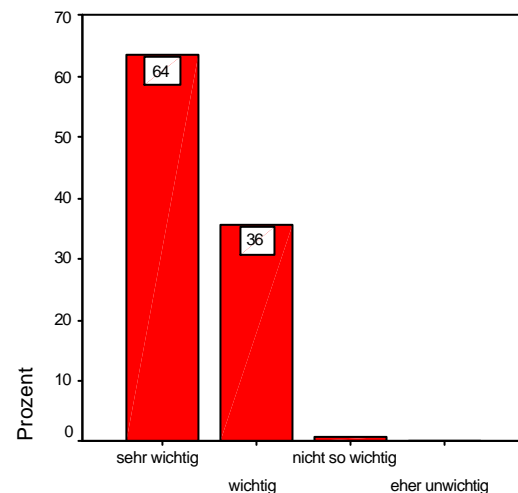

4.3a: Gewichtung Zielvorstellungen

4.3b: Gewichtung Zielvorstellungen aus Leitbildern

		Häufigkeit	Prozent	Gültige Prozente	Kumulierte Prozente
Gültig	sehr wichtig	124	21,8	23,0	23,0
	wichtig	343	60,4	63,6	86,6
	nicht so wichtig	55	9,7	10,2	96,8
	eher unwichtig	15	2,6	2,8	99,6
	unwichtig	2	,4	,4	100,0
Gesamt		539	94,9	100,0	
Fehlend	System	29	5,1		
Gesamt		568	100,0		

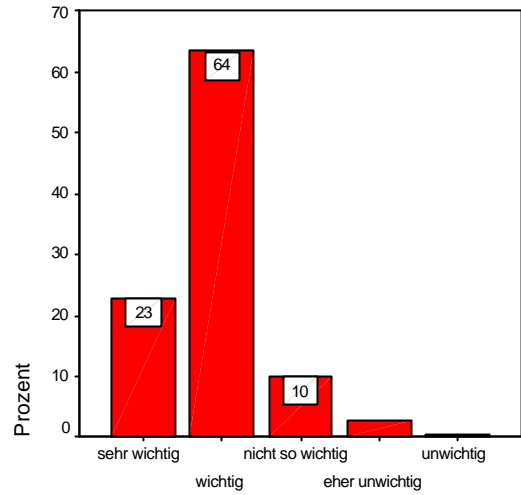

4.3b: Gewichtung Zielvorstellungen

4.3c: Gewichtung Zielvorstellungen aus Leitbildern

		Häufigkeit	Prozent	Gültige Prozente	Kumulierte Prozente
Gültig	sehr wichtig	80	14,1	15,0	15,0
	wichtig	290	51,1	54,5	69,5
	nicht so wichtig	121	21,3	22,7	92,3
	eher unwichtig	36	6,3	6,8	99,1
	unwichtig	5	,9	,9	100,0
Gesamt		532	93,7	100,0	
Fehlend	System	36	6,3		
Gesamt		568	100,0		

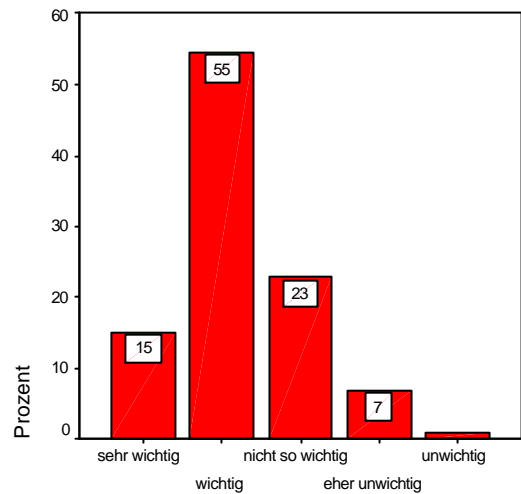

4.3c: Gewichtung Zielvorstellungen

4.3d: Gewichtung Zielvorstellungen aus Leitbildern

		Häufigkeit	Prozent	Gültige Prozente	Kumulierte Prozente
Gültig	sehr wichtig	171	30,1	31,8	31,8
	wichtig	274	48,2	51,0	82,9
	nicht so wichtig	69	12,1	12,8	95,7
	eher unwichtig	17	3,0	3,2	98,9
	unwichtig	6	1,1	1,1	100,0
Gesamt		537	94,5	100,0	
Fehlend	System	31	5,5		
Gesamt		568	100,0		

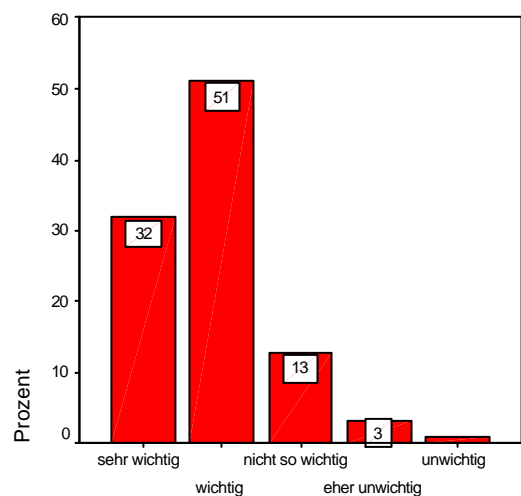

4.3d: Gewichtung Zielvorstellungen

4.3e: Gewichtung Zielvorstellungen aus Leitbildern

		Häufigkeit	Prozent	Gültige Prozente	Kumulierte Prozente
Gültig	sehr wichtig	154	27,1	28,5	28,5
	wichtig	296	52,1	54,8	83,3
	nicht so wichtig	71	12,5	13,1	96,6
	eher unwichtig	17	3,0	3,1	99,6
	unwichtig	2	,4	,4	100,0
Gesamt		540	95,1	100,0	
Fehlend	System	28	4,9		
Gesamt		568	100,0		

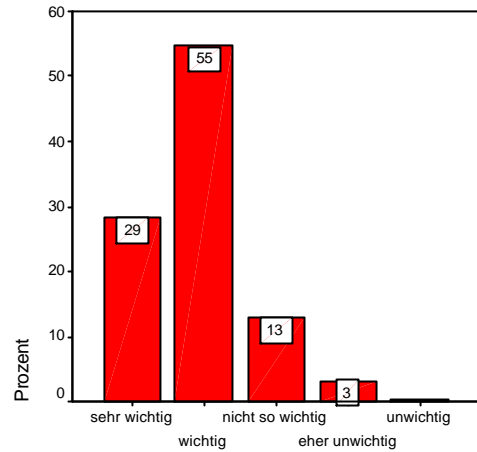

4.3e: Gewichtung Zielvorstellungen

4.3f: Gewichtung Zielvorstellungen aus Leitbildern

		Häufigkeit	Prozent	Gültige Prozente	Kumulierte Prozente
Gültig	sehr wichtig	93	16,4	17,6	17,6
	wichtig	332	58,5	62,9	80,5
	nicht so wichtig	81	14,3	15,3	95,8
	eher unwichtig	20	3,5	3,8	99,6
	unwichtig	2	,4	,4	100,0
Gesamt		528	93,0	100,0	
Fehlend	System	40	7,0		
Gesamt		568	100,0		

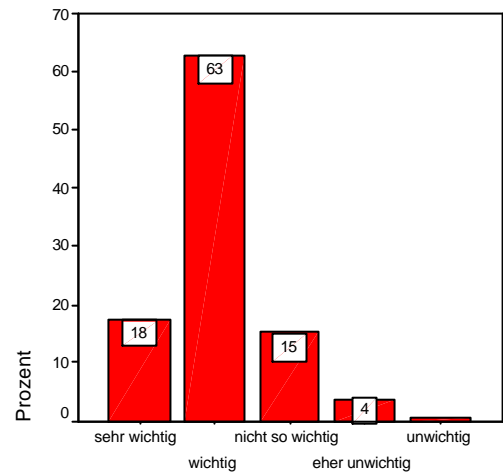

4.3f: Gewichtung Zielvorstellungen

4.3g: Gewichtung Zielvorstellungen aus Leitbildern

		Häufigkeit	Prozent	Gültige Prozente	Kumulierte Prozente
Gültig	sehr wichtig	310	54,6	56,2	56,2
	wichtig	227	40,0	41,1	97,3
	nicht so wichtig	15	2,6	2,7	100,0
Gesamt		552	97,2	100,0	
Fehlend	System	16	2,8		
Gesamt		568	100,0		

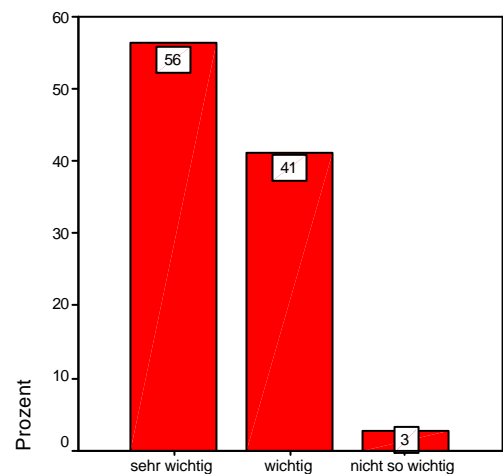

4.3g: Gewichtung Zielvorstellungen

4.3h: Gewichtung Zielvorstellungen aus Leitbildern

		Häufigkeit	Prozent	Gültige Prozente	Kumulierte Prozente
Gültig	sehr wichtig	173	30,5	31,2	31,2
	wichtig	321	56,5	57,9	89,2
	nicht so wichtig	49	8,6	8,8	98,0
	eher unwichtig	8	1,4	1,4	99,5
	unwichtig	3	,5	,5	100,0
Gesamt		554	97,5	100,0	
Fehlend	System	14	2,5		
Gesamt		568	100,0		

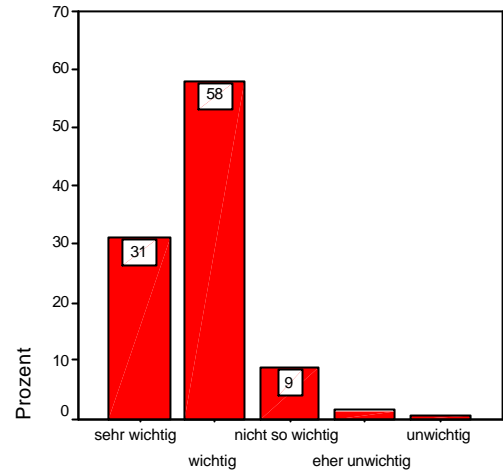

4.3h: Gewichtung Zielvorstellungen

4.3i: Gewichtung Zielvorstellungen aus Leitbildern

		Häufigkeit	Prozent	Gültige Prozente	Kumulierte Prozente
Gültig	sehr wichtig	115	20,2	21,0	21,0
	wichtig	340	59,9	62,0	83,0
	nicht so wichtig	82	14,4	15,0	98,0
	eher unwichtig	10	1,8	1,8	99,8
	unwichtig	1	,2	,2	100,0
Gesamt		548	96,5	100,0	
Fehlend	System	20	3,5		
Gesamt		568	100,0		

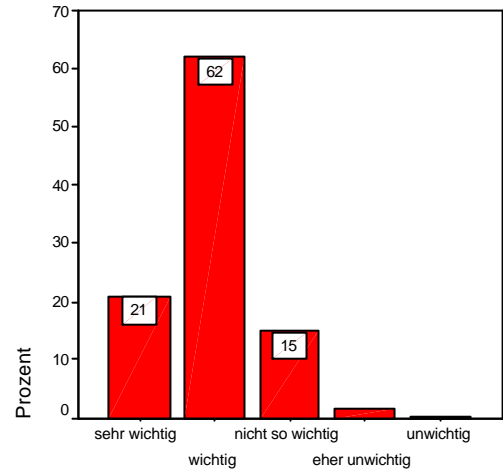

4.3i: Gewichtung Zielvorstellungen

4.3k: Gewichtung Zielvorstellungen aus Leitbildern

		Häufigkeit	Prozent	Gültige Prozente	Kumulierte Prozente
Gültig	sehr wichtig	213	37,5	38,6	38,6
	wichtig	298	52,5	54,0	92,6
	nicht so wichtig	39	6,9	7,1	99,6
	eher unwichtig	2	,4	,4	100,0
	Gesamt	552	97,2	100,0	
Fehlend	System	16	2,8		
Gesamt		568	100,0		

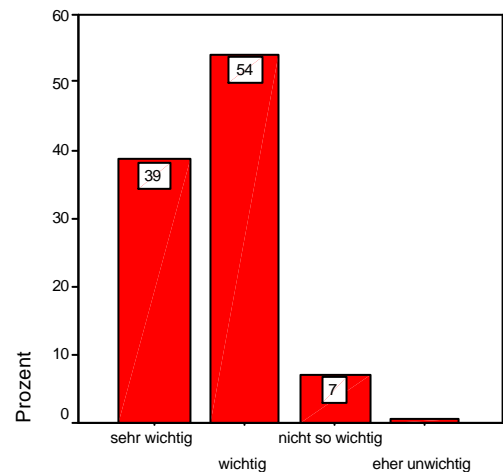

4.3k: Gewichtung Zielvorstellungen

4.3I: Gewichtung Zielvorstellungen aus Leitbildern

		Häufigkeit	Prozent	Gültige Prozente	Kumulierte Prozente
Gültig	sehr wichtig	140	24,6	25,6	25,6
	wichtig	319	56,2	58,4	84,1
	nicht so wichtig	70	12,3	12,8	96,9
	eher unwichtig	10	1,8	1,8	98,7
	unwichtig	7	1,2	1,3	100,0
Gesamt		546	96,1	100,0	
Fehlend	System	22	3,9		
Gesamt		568	100,0		

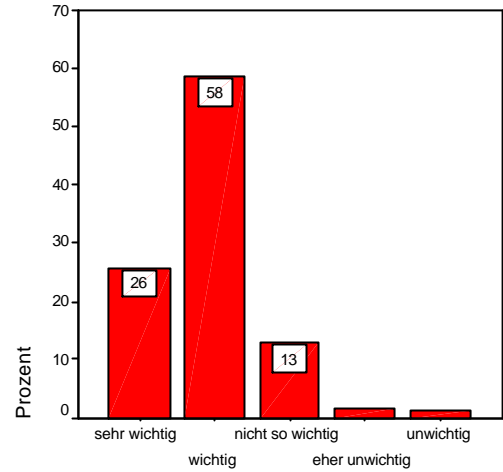

4.3I: Gewichtung Zielvorstellungen

Gruppiertes Diagramm zu 5.1 → Seite 117

5.1_1: Pfarrhaus: Treffpunkt für Gemeindegruppen

		Häufigkeit	Prozent	Gültige Prozente	Kumulierte Prozente
Gültig	nicht genannt	515	90,7	90,7	90,7
	genannt	53	9,3	9,3	100,0
Gesamt		568	100,0	100,0	

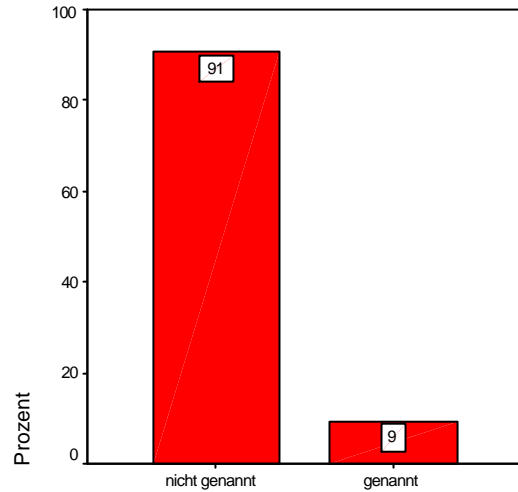

5.1_1: Treffpunkt für Gemeindegruppen

5.1_2: Pfarrhaus: Anlaufstelle für Ratsuchende

		Häufigkeit	Prozent	Gültige Prozente	Kumulierte Prozente
Gültig	nicht genannt	229	40,3	40,3	40,3
	genannt	339	59,7	59,7	100,0
Gesamt		568	100,0	100,0	

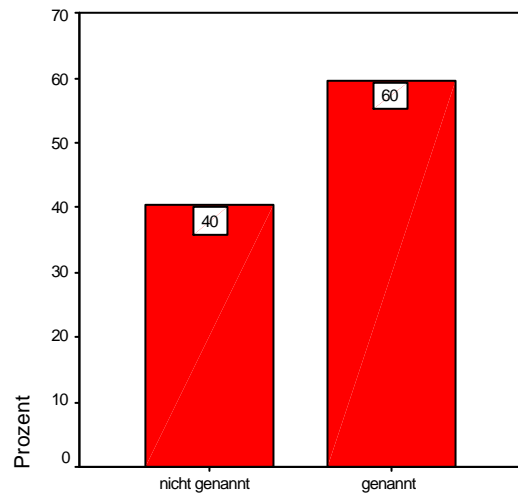

5.1_2: Anlaufstelle für Ratsuchende

5.1_3: Pfarrhaus: symbolisches Zentrum d. Gemeinde

		Häufigkeit	Prozent	Gültige Prozente	Kumulierte Prozente
Gültig	nicht genannt	481	84,7	84,7	84,7
	genannt	87	15,3	15,3	100,0
Gesamt		568	100,0	100,0	

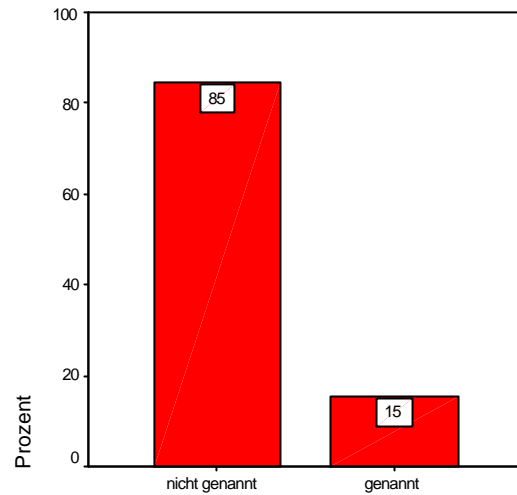

5.1_3: symbolisches Zentrum d. Gemeinde

5.1_4: Pfarrhaus: privater Rückzugsort

		Häufigkeit	Prozent	Gültige Prozente	Kumulierte Prozente
Gültig	nicht genannt	379	66,7	66,7	66,7
	genannt	189	33,3	33,3	100,0
Gesamt		568	100,0	100,0	

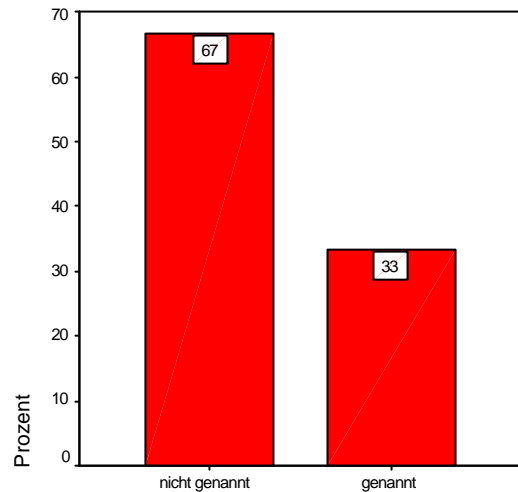

5.1_4: Pfarrhaus: privater Rückzugsort

5.1_5: Pfarrhaus: meine Wohnung

		Häufigkeit	Prozent	Gültige Prozente	Kumulierte Prozente
Gültig	nicht genannt	168	29,6	29,6	29,6
	genannt	400	70,4	70,4	100,0
Gesamt		568	100,0	100,0	

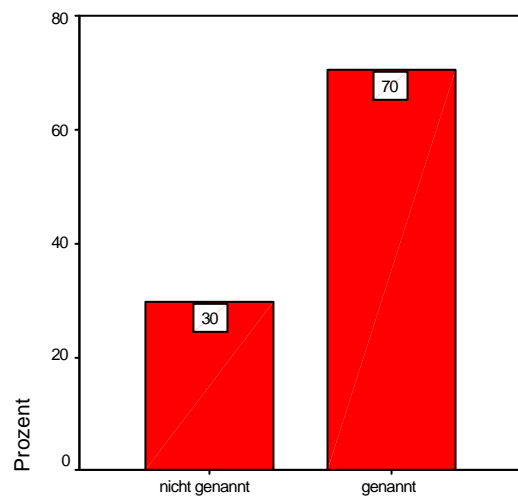

5.1_5: Pfarrhaus: meine Wohnung

5.1_6: Pfarrhaus: Dienst- und Amtssitz

		Häufigkeit	Prozent	Gültige Prozente	Kumulierte Prozente
Gültig	nicht genannt	149	26,2	26,2	26,2
	genannt	419	73,8	73,8	100,0
Gesamt		568	100,0	100,0	

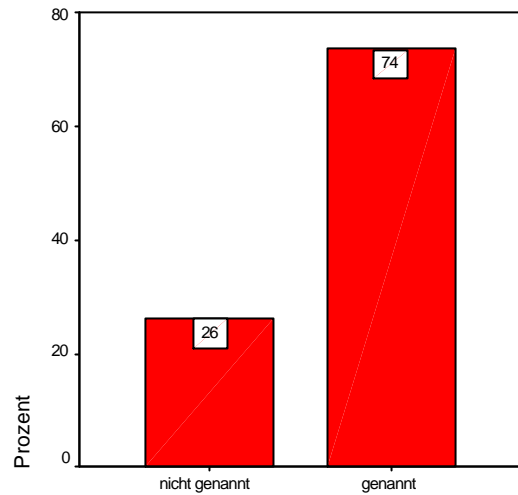

5.1_6: Pfarrhaus: Dienst- und Amtssitz

5.1_7: Pfarrhaus: soziales Modell

		Häufigkeit	Prozent	Gültige Prozente	Kumulierte Prozente
Gültig	nicht genannt	554	97,5	97,5	97,5
	genannt	14	2,5	2,5	100,0
Gesamt		568	100,0	100,0	

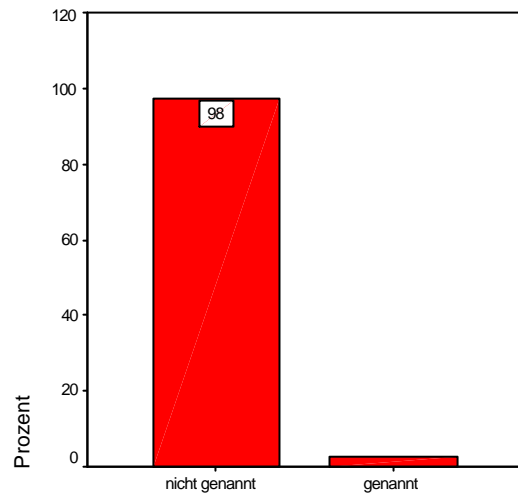

5.1_7: Pfarrhaus: soziales Modell

5.1_8: Pfarrhaus: Kommunikationsmittelpunkt

		Häufigkeit	Prozent	Gültige Prozente	Kumulierte Prozente
Gültig	nicht genannt	519	91,4	91,4	91,4
	genannt	49	8,6	8,6	100,0
Gesamt		568	100,0	100,0	

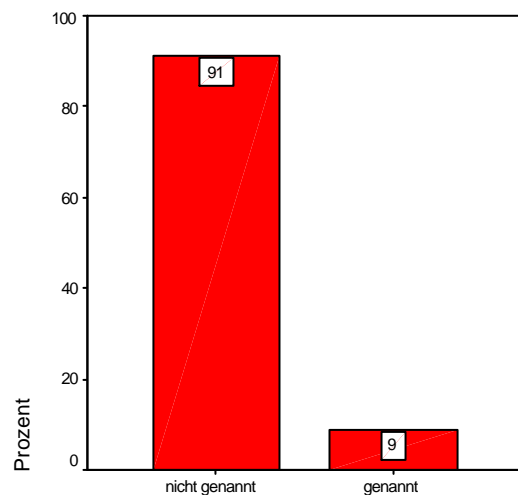

5.1_8: Kommunikationsmittelpunkt

5.1_9: Pfarrhaus: Ort von Verwaltungstätigkeit

		Häufigkeit	Prozent	Gültige Prozente	Kumulierte Prozente
Gültig	nicht genannt	348	61,3	61,3	61,3
	genannt	220	38,7	38,7	100,0
Gesamt		568	100,0	100,0	

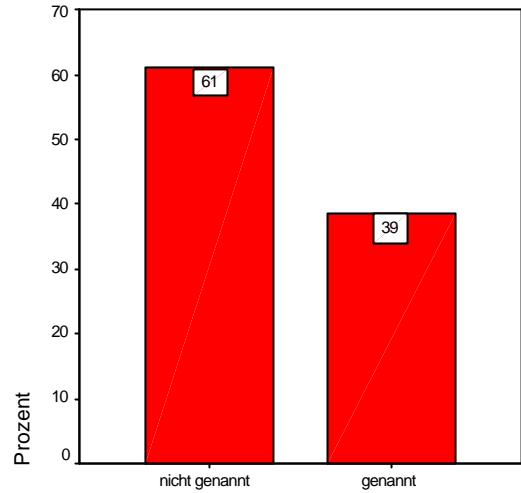

5.1_9: Pfarrhaus: Ort von Verwaltungstätigkeit

5.1_10: Pfarrhaus: wie ein Taubenschlag

		Häufigkeit	Prozent	Gültige Prozente	Kumulierte Prozente
Gültig	nicht genannt	515	90,7	90,7	90,7
	genannt	53	9,3	9,3	100,0
Gesamt		568	100,0	100,0	

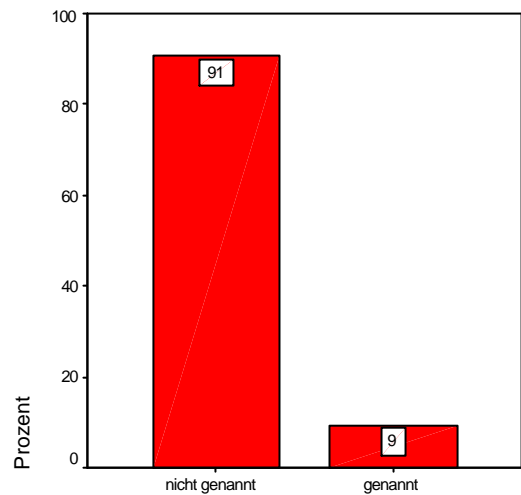

5.1_10: Pfarrhaus: wie ein Taubenschlag

5.1_11: Pfarrhaus: Copyshop und Servicestation

		Häufigkeit	Prozent	Gültige Prozente	Kumulierte Prozente
Gültig	nicht genannt	526	92,6	92,6	92,6
	genannt	42	7,4	7,4	100,0
Gesamt		568	100,0	100,0	

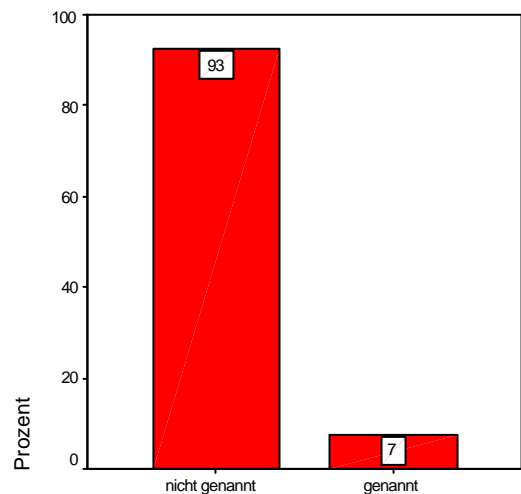

5.1_11: Pfarrhaus: Copyshop & Servicestation

5.1_12: Pfarrhaus: Telefonzentrale

		Häufigkeit	Prozent	Gültige Prozente	Kumulierte Prozente
Gültig	nicht genannt	449	79,0	79,0	79,0
	genannt	119	21,0	21,0	100,0
Gesamt		568	100,0	100,0	

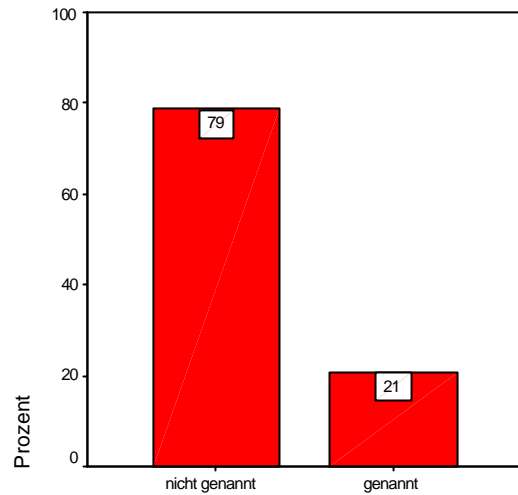

5.1_12: Pfarrhaus: Telefonzentrale

5.1_13: Pfarrhaus: Leben auf dem Präsentierteller

		Häufigkeit	Prozent	Gültige Prozente	Kumulierte Prozente
Gültig	nicht genannt	433	76,2	76,2	76,2
	genannt	135	23,8	23,8	100,0
Gesamt		568	100,0	100,0	

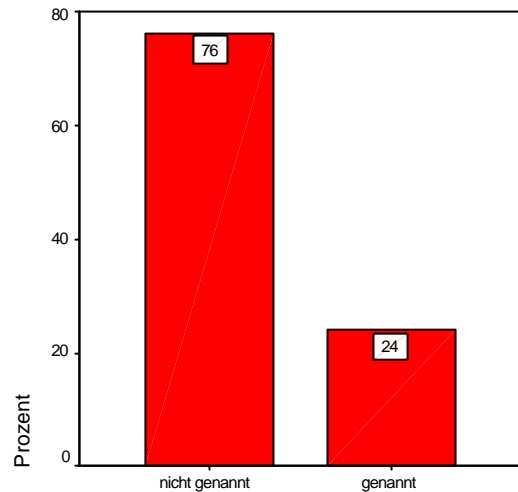

5.1_13: Leben auf dem Präsentierteller

5.1_14: Pfarrhaus: Ort meines Glücks & Scheiterns

		Häufigkeit	Prozent	Gültige Prozente	Kumulierte Prozente
Gültig	nicht genannt	464	81,7	81,7	81,7
	genannt	104	18,3	18,3	100,0
Gesamt		568	100,0	100,0	

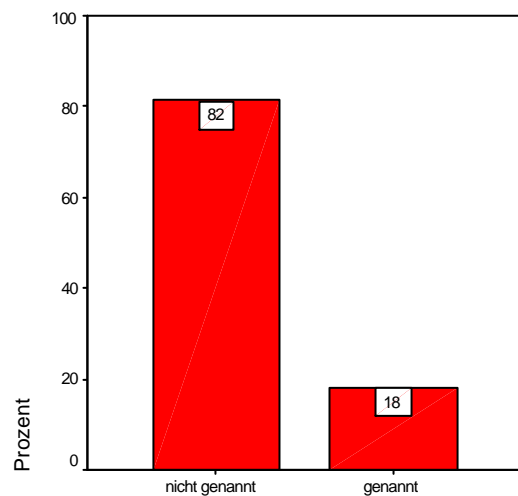

5.1_14: Ort meines Glücks & Scheiterns

5.1_15: Bedeutung Pfarrhaus: sonstiges

	Häufigkeit	Prozent	Gültige Prozente	Kumulierte Prozente
Gültig nicht genannt	534	94,0	94,0	94,0
genannt	34	6,0	6,0	100,0
Gesamt	568	100,0	100,0	

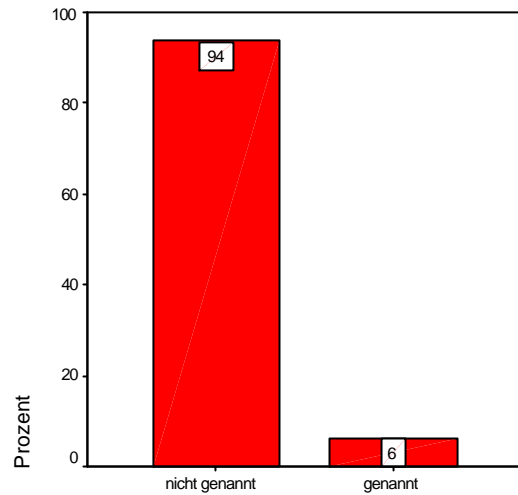

5.1_15: Bedeutung Pfarrhaus: sonstiges

5.2: Andere Wohnung für Gemeindepfarrer

	Häufigkeit	Prozent	Gültige Prozente	Kumulierte Prozente
Gültig ja, in einer anderen Wohnung im Gemeindebezirk	322	56,7	61,2	61,2
ja, in einem anderen entfernteren Stadtteil	30	5,3	5,7	66,9
ja, in einer anderen Stadt/Dorf	45	7,9	8,6	75,5
nein	129	22,7	24,5	100,0
Gesamt	526	92,6	100,0	
Fehlend System	42	7,4		
Gesamt	568	100,0		

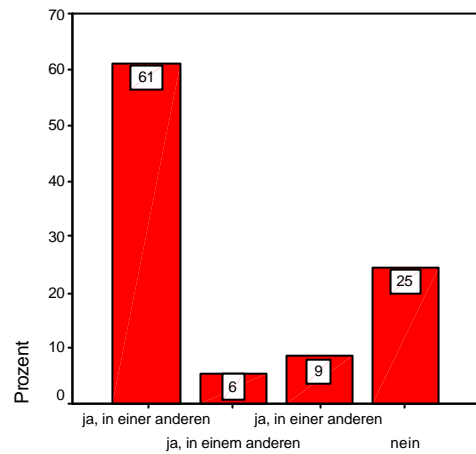

5.2: Andere Wohnung für Gemeindepfarrer

Gruppiertes Diagramm zu 5.3 → Seite 117

5.3_1: Residenzpflicht: Trennung Wohn- & Arbeitsbereich

	Häufigkeit	Prozent	Gültige Prozente	Kumulierte Prozente
Gültig nicht genannt	182	32,0	32,0	32,0
genannt	386	68,0	68,0	100,0
Gesamt	568	100,0	100,0	

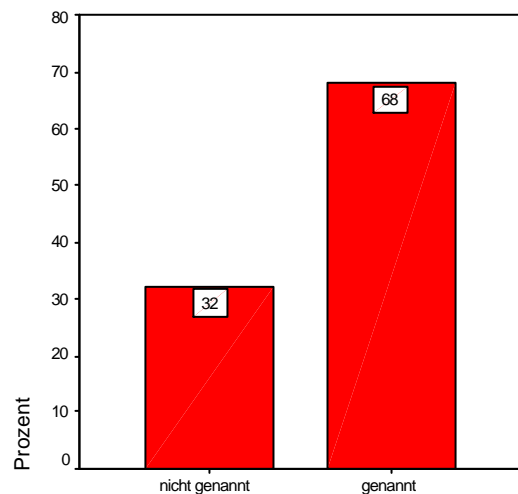

5.3_1: Trennung Wohn- & Arbeitsbereich

5.3_2: Residenzpflicht: Anpassung an ortsübliche Mieten

		Häufigkeit	Prozent	Gültige Prozente	Kumulierte Prozente
Gültig	nicht genannt	457	80,5	80,5	80,5
	genannt	111	19,5	19,5	100,0
Gesamt		568	100,0	100,0	

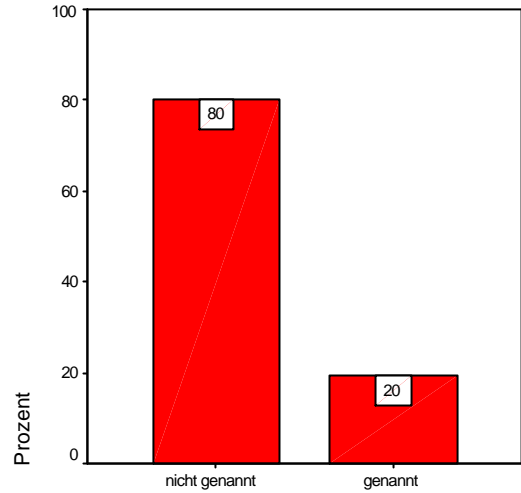

5.3_2: Anpassung an ortsübliche Mieten

5.3_3: Residenzpflicht: weniger Bezahlen für gr. Häuser

		Häufigkeit	Prozent	Gültige Prozente	Kumulierte Prozente
Gültig	nicht genannt	452	79,6	79,6	79,6
	genannt	116	20,4	20,4	100,0
Gesamt		568	100,0	100,0	

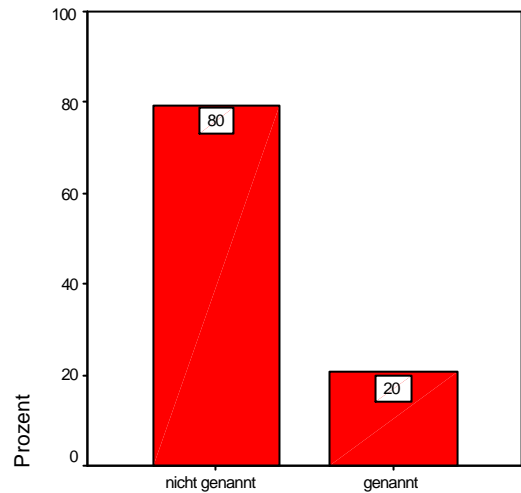

5.3_3: weniger Bezahlen für gr. Häuser

5.3_4: Residenzpflicht: geldwerte Nachteile ausgleichen

		Häufigkeit	Prozent	Gültige Prozente	Kumulierte Prozente
Gültig	nicht genannt	344	60,6	60,6	60,6
	genannt	224	39,4	39,4	100,0
Gesamt		568	100,0	100,0	

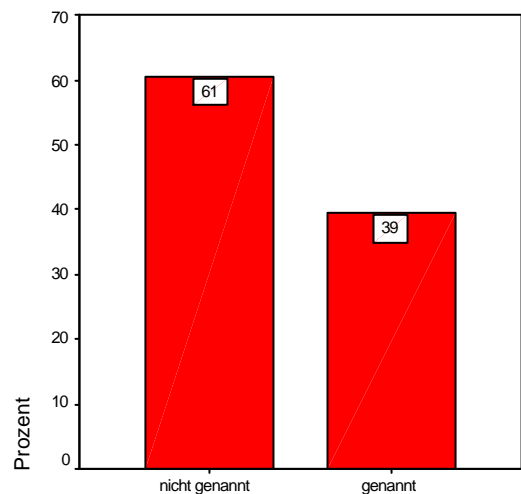

5.3_4: geldwerte Nachteile ausgleichen

5.3_5: Residenzpflicht: geregelte Instandhaltung

		Häufigkeit	Prozent	Gültige Prozente	Kumulierte Prozente
Gültig	nicht genannt	334	58,8	58,8	58,8
	genannt	234	41,2	41,2	100,0
Gesamt		568	100,0	100,0	

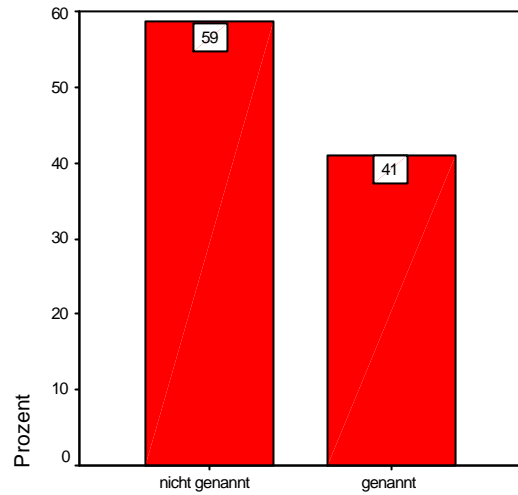

5.3_5: geregelte Instandhaltung

5.3_6: Residenzpflicht: angemessener Arbeitsbereich

		Häufigkeit	Prozent	Gültige Prozente	Kumulierte Prozente
Gültig	nicht genannt	467	82,2	82,2	82,2
	genannt	101	17,8	17,8	100,0
Gesamt		568	100,0	100,0	

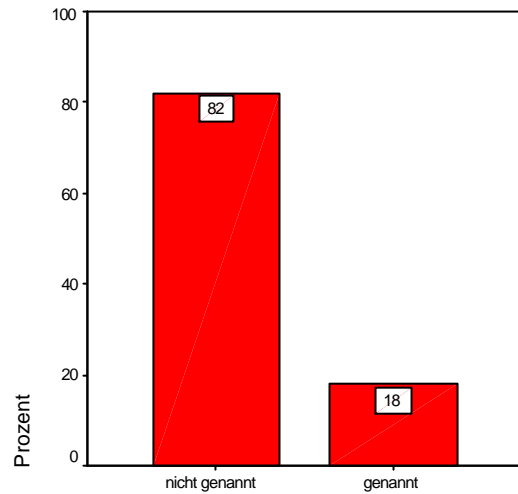

5.3_6: angemessener Arbeitsbereich

5.3_7: Residenzpflicht: ökologische Standards erfüllt

		Häufigkeit	Prozent	Gültige Prozente	Kumulierte Prozente
Gültig	nicht genannt	498	87,7	87,7	87,7
	genannt	70	12,3	12,3	100,0
Gesamt		568	100,0	100,0	

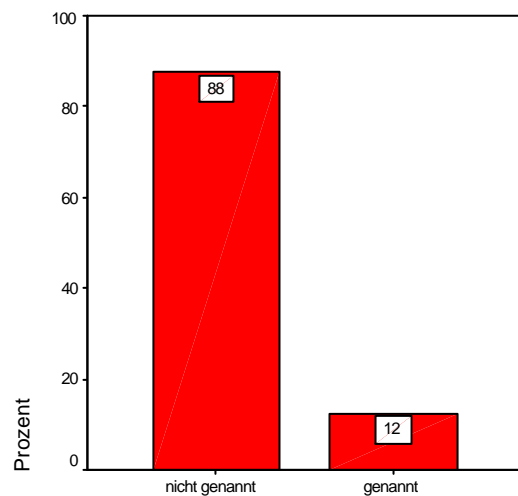

5.3_7: ökologische Standards erfüllt

5.3_8: Residenzpflicht: Ausstattungsstandards erfüllt

	Häufigkeit	Prozent	Gültige Prozente	Kumulierte Prozente
Gültig nicht genannt	426	75,0	75,0	75,0
genannt	142	25,0	25,0	100,0
Gesamt	568	100,0	100,0	

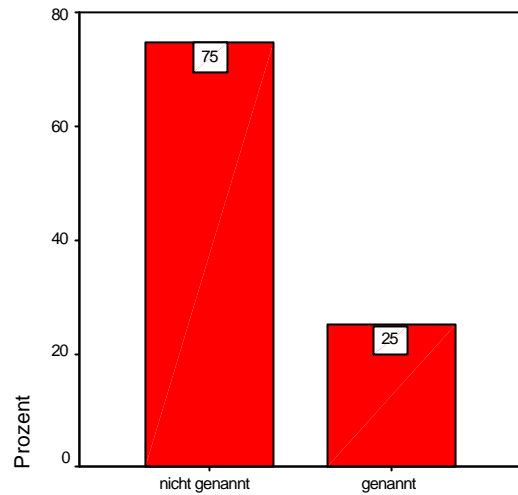

5.3_8: Ausstattungsstandards erfüllt

5.3_9: Residenzpflicht: sonstiges

	Häufigkeit	Prozent	Gültige Prozente	Kumulierte Prozente
Gültig nicht genannt	538	94,7	94,7	94,7
genannt	30	5,3	5,3	100,0
Gesamt	568	100,0	100,0	

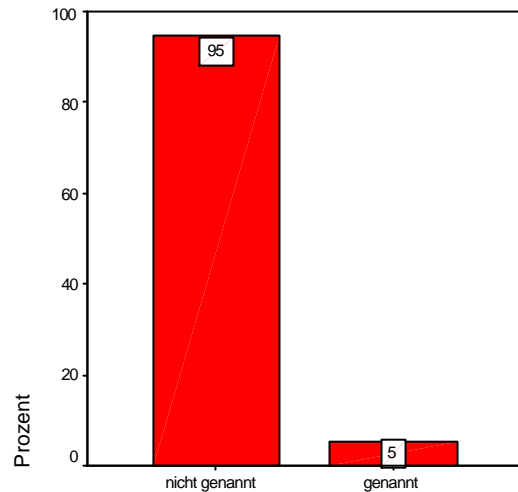

5.3_9: Residenzpflicht: sonstiges

Gruppiertes Diagramm zu 5.4→ Seite 118

5.4_1: Arbeitshilfe: Schreibkraft / Pfarramtssekretär/in

	Häufigkeit	Prozent	Gültige Prozente	Kumulierte Prozente
Gültig nicht genannt	285	50,2	50,2	50,2
genannt	283	49,8	49,8	100,0
Gesamt	568	100,0	100,0	

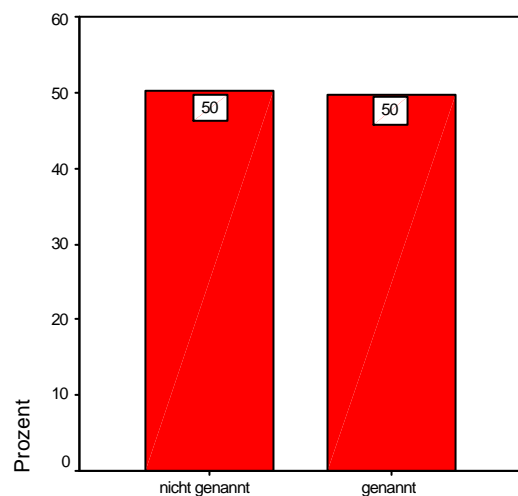

5.4_1: Schreibkraft / Pfarramtssekretär/in

5.4_2: Arbeitshilfe: Gemeindebüro

		Häufigkeit	Prozent	Gültige Prozente	Kumulierte Prozente
Gültig	nicht genannt	370	65,1	65,1	65,1
	genannt	198	34,9	34,9	100,0
Gesamt		568	100,0	100,0	

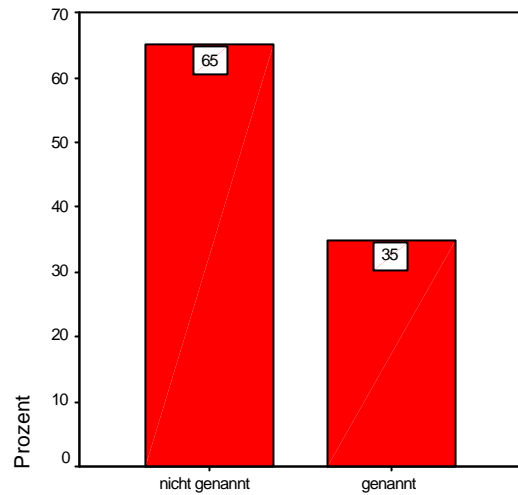

5.4_2: Arbeitshilfe: Gemeindebüro

5.4_3: Arbeitshilfe: Amtszimmer mit Bürofunktion

		Häufigkeit	Prozent	Gültige Prozente	Kumulierte Prozente
Gültig	nicht genannt	186	32,7	32,7	32,7
	genannt	382	67,3	67,3	100,0
Gesamt		568	100,0	100,0	

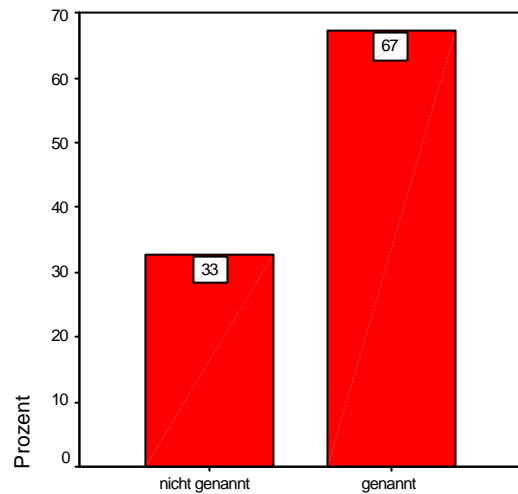

5.4_3: Amtszimmer mit Bürofunktion

5.4_4: Arbeitshilfe: 2. Amtszimmer für Stellenteiler

		Häufigkeit	Prozent	Gültige Prozente	Kumulierte Prozente
Gültig	nicht genannt	497	87,5	87,5	87,5
	genannt	71	12,5	12,5	100,0
Gesamt		568	100,0	100,0	

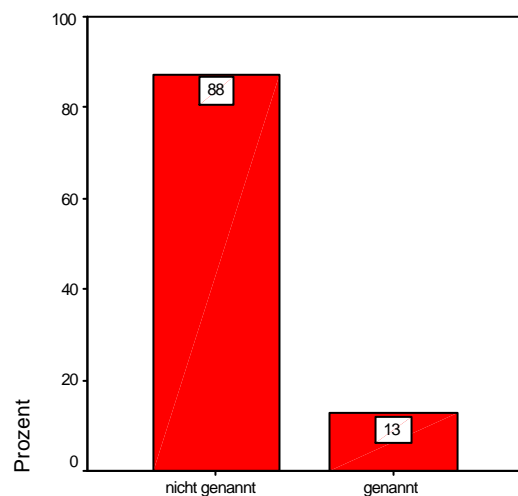

5.4_4: 2. Amtszimmer für Stellenteiler

5.4_5: Arbeitshilfe: Computer

		Häufigkeit	Prozent	Gültige Prozente	Kumulierte Prozente
Gültig	nicht genannt	55	9,7	9,7	9,7
	genannt	513	90,3	90,3	100,0
Gesamt		568	100,0	100,0	

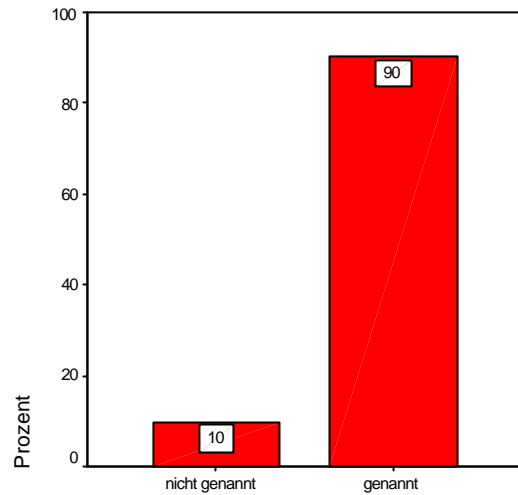

5.4_5: Arbeitshilfe: Computer

5.4_6: Arbeitshilfe: Kopierer

		Häufigkeit	Prozent	Gültige Prozente	Kumulierte Prozente
Gültig	nicht genannt	101	17,8	17,8	17,8
	genannt	467	82,2	82,2	100,0
Gesamt		568	100,0	100,0	

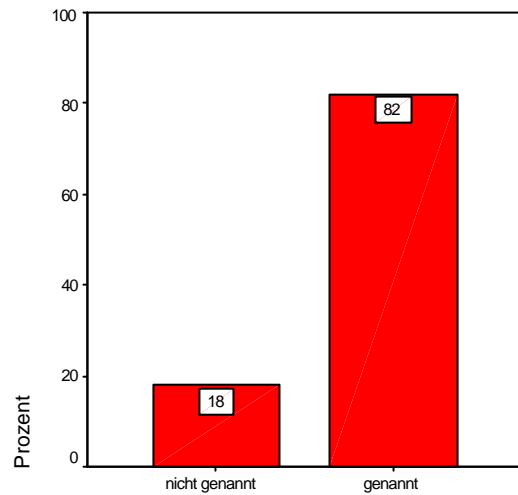

5.4_6: Arbeitshilfe: Kopierer

5.4_7: Arbeitshilfe: Fax

		Häufigkeit	Prozent	Gültige Prozente	Kumulierte Prozente
Gültig	nicht genannt	90	15,8	15,8	15,8
	genannt	478	84,2	84,2	100,0
Gesamt		568	100,0	100,0	

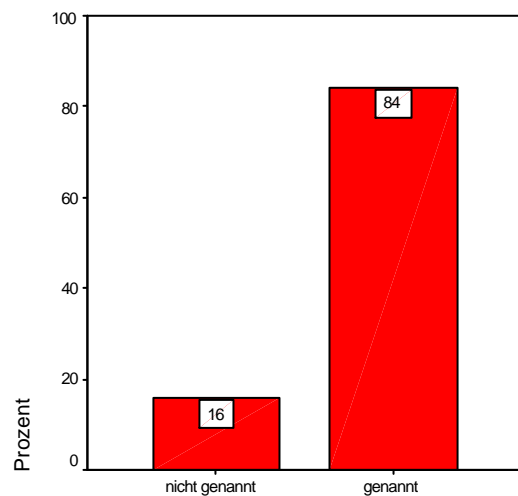

5.4_7: Arbeitshilfe: Fax

5.4_8: Arbeitshilfe: Anrufbeantworter

	Häufigkeit	Prozent	Gültige Prozente	Kumulierte Prozente
Gültig nicht genannt	108	19,0	19,0	19,0
genannt	460	81,0	81,0	100,0
Gesamt	568	100,0	100,0	

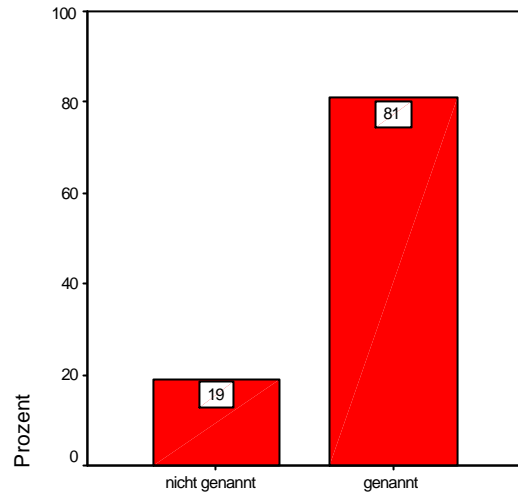

5.4_8: Arbeitshilfe: Anrufbeantworter

5.4_9: Arbeitshilfe: Internetanschluss

	Häufigkeit	Prozent	Gültige Prozente	Kumulierte Prozente
Gültig nicht genannt	113	19,9	19,9	19,9
genannt	455	80,1	80,1	100,0
Gesamt	568	100,0	100,0	

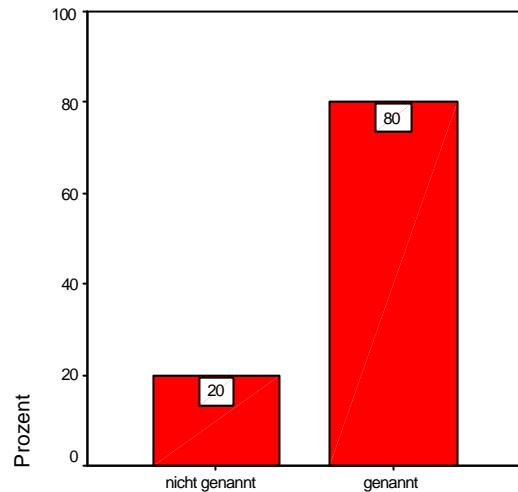

5.4_9: Arbeitshilfe: Internetanschluss

5.4_10: Arbeitshilfe: Aktenablage (mit Archiv)

	Häufigkeit	Prozent	Gültige Prozente	Kumulierte Prozente
Gültig nicht genannt	200	35,2	35,2	35,2
genannt	368	64,8	64,8	100,0
Gesamt	568	100,0	100,0	

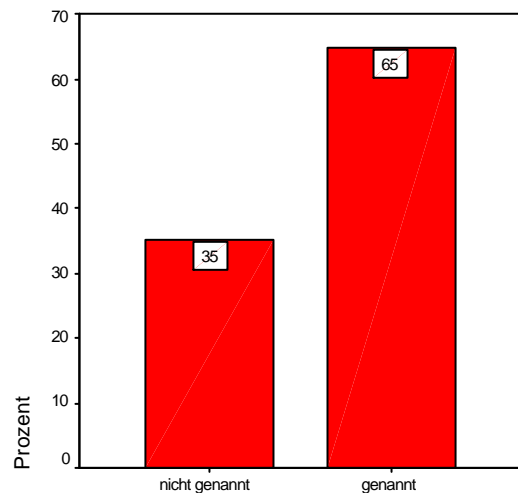

5.4_10: Arbeitshilfe: Aktenablage (mit Archiv)

Gruppiertes Diagramm zu 5.5 → Seite 118

5.5_1: Kosten: Schreibkraft / Pfarramtssekretärin

		Häufigkeit	Prozent	Gültige Prozente	Kumulierte Prozente
Gültig	nicht genannt	535	94,2	94,2	94,2
	genannt	33	5,8	5,8	100,0
Gesamt		568	100,0	100,0	

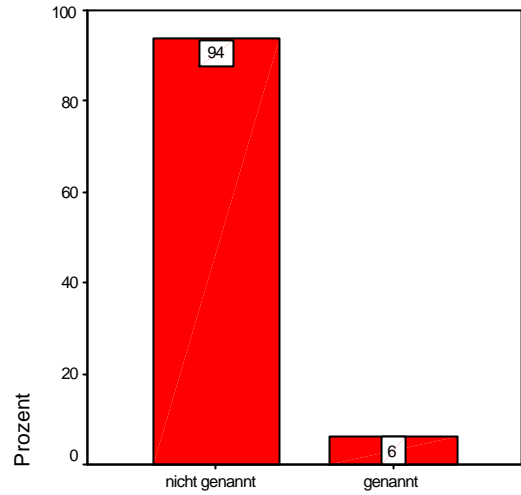

5.5_1: Schreibkraft / Pfarramtssekretärin

5.5_2: Kosten: Gemeindebüro

		Häufigkeit	Prozent	Gültige Prozente	Kumulierte Prozente
Gültig	nicht genannt	555	97,7	97,7	97,7
	genannt	13	2,3	2,3	100,0
Gesamt		568	100,0	100,0	

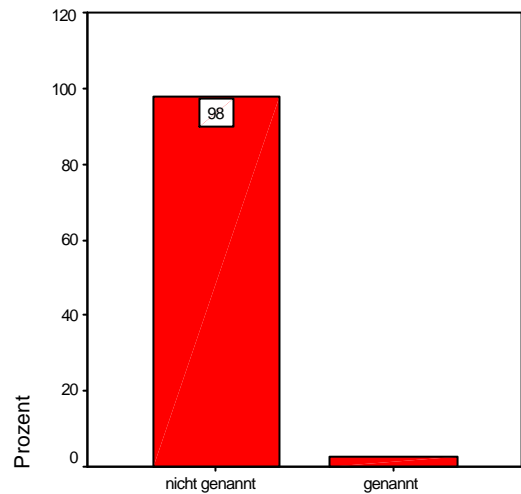

5.5_2: Kosten: Gemeindebüro

5.5_3: Kosten: Amtszimmer mit Bürofunktion

		Häufigkeit	Prozent	Gültige Prozente	Kumulierte Prozente
Gültig	nicht genannt	530	93,3	93,3	93,3
	genannt	38	6,7	6,7	100,0
Gesamt		568	100,0	100,0	

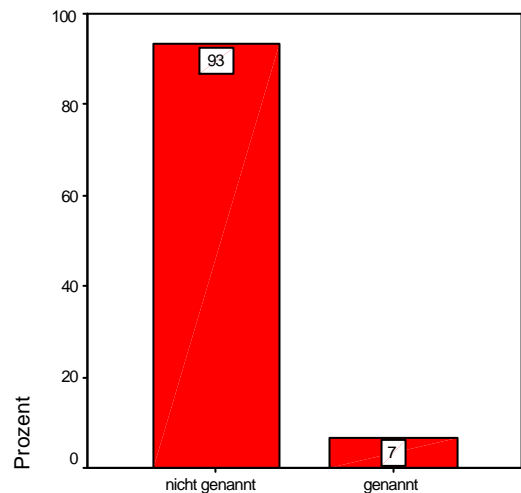

5.5_3: Amtszimmer mit Bürofunktion

5.5_4: Kosten: 2. Amtszimmer für Stellenteiler

		Häufigkeit	Prozent	Gültige Prozente	Kumulierte Prozente
Gültig	nicht genannt	536	94,4	94,4	94,4
	genannt	32	5,6	5,6	100,0
Gesamt		568	100,0	100,0	

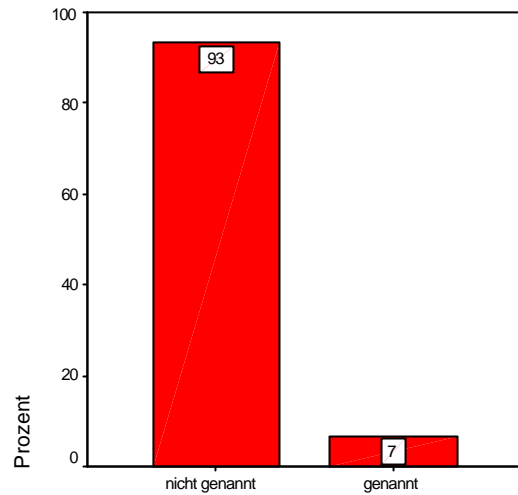

5.5_3: Amtszimmer mit Bürofunktion

5.5_5: Kosten: Computer

		Häufigkeit	Prozent	Gültige Prozente	Kumulierte Prozente
Gültig	nicht genannt	290	51,1	51,1	51,1
	genannt	278	48,9	48,9	100,0
Gesamt		568	100,0	100,0	

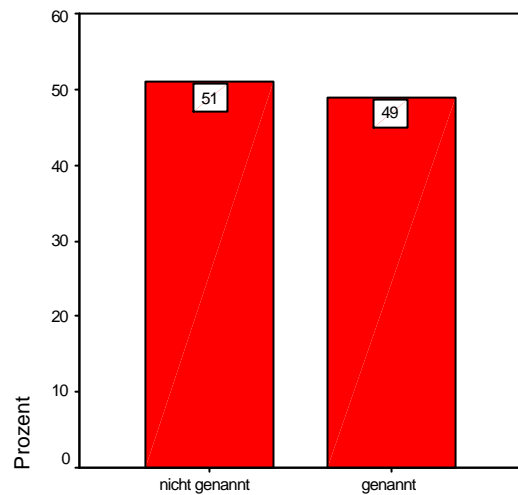

5.5_5: Kosten: Computer

5.5_6: Kosten: Kopierer

		Häufigkeit	Prozent	Gültige Prozente	Kumulierte Prozente
Gültig	nicht genannt	531	93,5	93,5	93,5
	genannt	37	6,5	6,5	100,0
Gesamt		568	100,0	100,0	

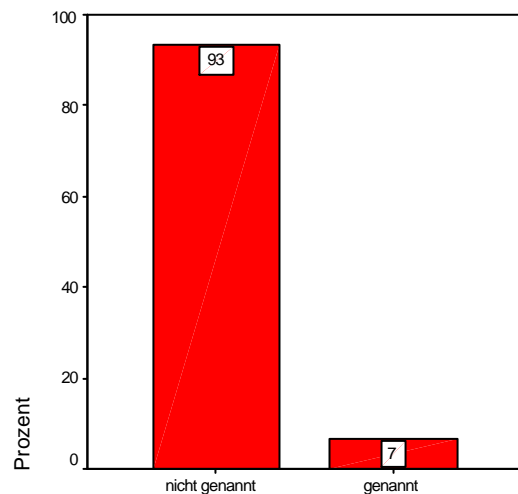

5.5_6: Kosten: Kopierer

5.5_7: Kosten: Fax

		Häufigkeit	Prozent	Gültige Prozente	Kumulierte Prozente
Gültig	nicht genannt	467	82,2	82,2	82,2
	genannt	101	17,8	17,8	100,0
Gesamt		568	100,0	100,0	

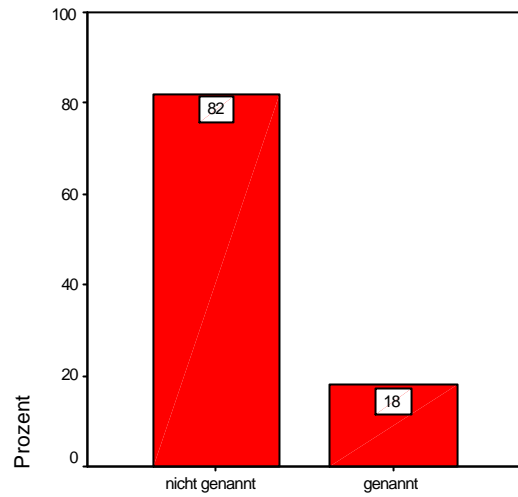

5.5_7: Kosten: Fax

5.5_8: Kosten: Anrufbeantworter

		Häufigkeit	Prozent	Gültige Prozente	Kumulierte Prozente
Gültig	nicht genannt	440	77,5	77,5	77,5
	genannt	128	22,5	22,5	100,0
Gesamt		568	100,0	100,0	

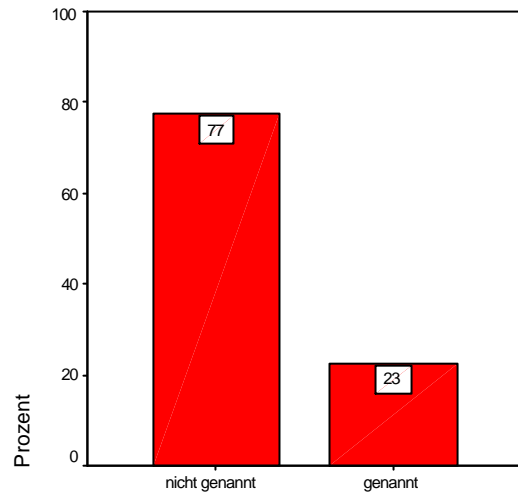

5.5_8: Kosten: Anrufbeantworter

5.5_9: Kosten: Internetanschluss

		Häufigkeit	Prozent	Gültige Prozente	Kumulierte Prozente
Gültig	nicht genannt	354	62,3	62,3	62,3
	genannt	214	37,7	37,7	100,0
Gesamt		568	100,0	100,0	

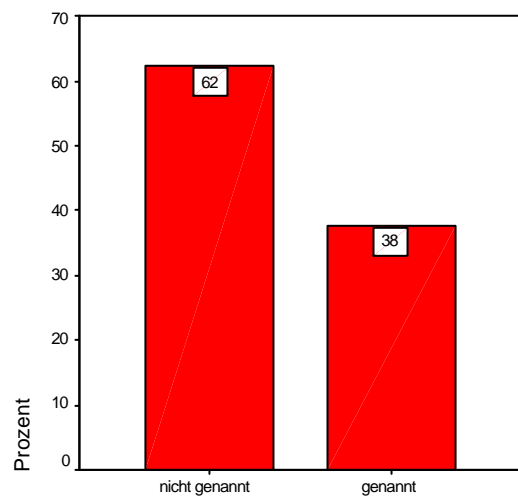

5.5_9: Kosten: Internetanschluss

5.5_10: Kosten: Aktenablage (mit Archiv)

		Häufigkeit	Prozent	Gültige Prozente	Kumulierte Prozente
Gültig	nicht genannt	551	97,0	97,0	97,0
	genannt	17	3,0	3,0	100,0
Gesamt		568	100,0	100,0	

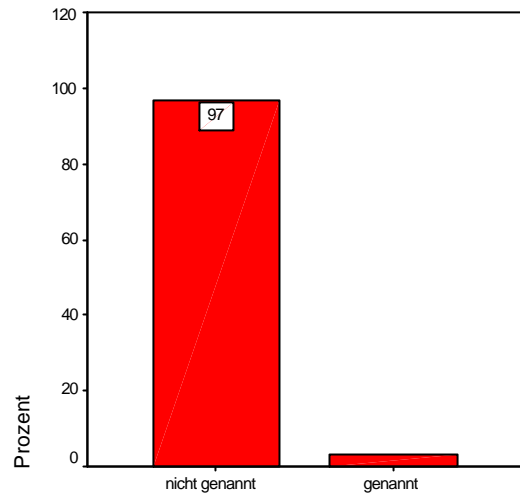

5.5_10: Kosten: Aktenablage (mit Archiv)

Gruppiertes Diagramm zu 5.6 → Seite 118

5.6_1: Verbesserung: einheitl. Büro-Minimalausstattung

		Häufigkeit	Prozent	Gültige Prozente	Kumulierte Prozente
Gültig	nicht genannt	333	58,6	58,6	58,6
	genannt	235	41,4	41,4	100,0
Gesamt		568	100,0	100,0	

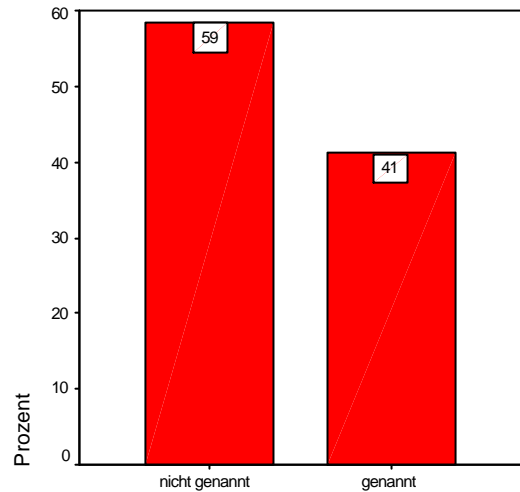

5.6_1: Einheitl. Büro-Minimalausstattung

5.6_2: Verbesserung: Zahlung Arbeitsmittel - Gemeinde

		Häufigkeit	Prozent	Gültige Prozente	Kumulierte Prozente
Gültig	nicht genannt	461	81,2	81,2	81,2
	genannt	107	18,8	18,8	100,0
Gesamt		568	100,0	100,0	

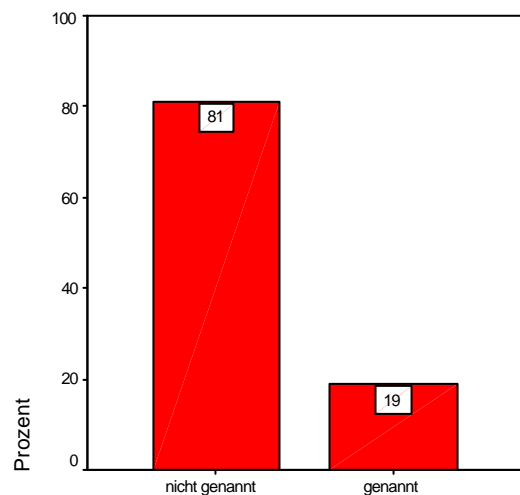

5.6_2: Zahlung Arbeitsmittel - Gemeinde

5.6_3: Verbesserung: Zahlung Arbeitsmittel - EKKW

		Häufigkeit	Prozent	Gültige Prozente	Kumulierte Prozente
Gültig	nicht genannt	389	68,5	68,5	68,5
	genannt	179	31,5	31,5	100,0
	Gesamt	568	100,0	100,0	

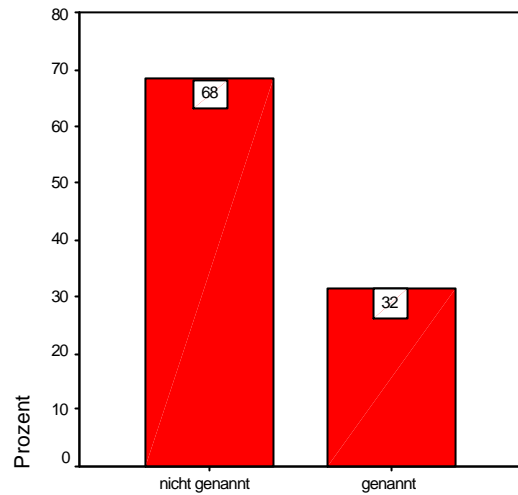

5.6_3: Zahlung Arbeitsmittel - EKKW

5.6_4: Verbesserung: Internetabschluss

		Häufigkeit	Prozent	Gültige Prozente	Kumulierte Prozente
Gültig	nicht genannt	475	83,6	83,6	83,6
	genannt	93	16,4	16,4	100,0
	Gesamt	568	100,0	100,0	

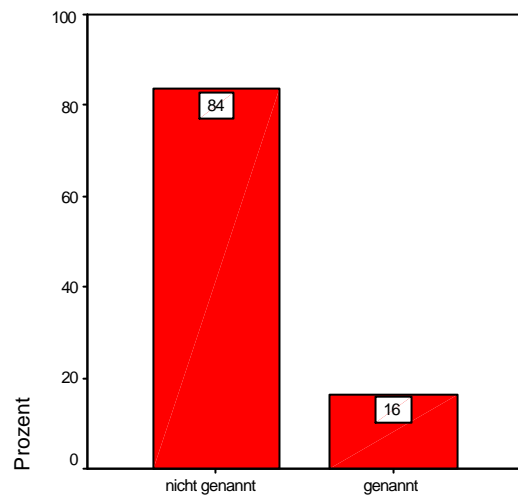

5.6_4: Verbesserung: Internetabschluss

5.6_5: Verbesserung: Intranetanschluss (kirchenintern)

		Häufigkeit	Prozent	Gültige Prozente	Kumulierte Prozente
Gültig	nicht genannt	461	81,2	81,2	81,2
	genannt	107	18,8	18,8	100,0
	Gesamt	568	100,0	100,0	

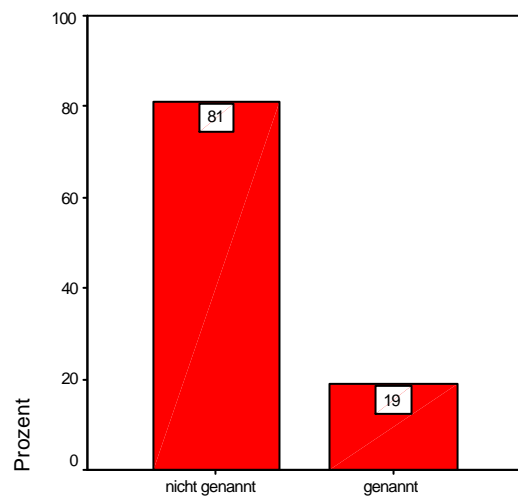

5.6_5: Verbesserung: Intranetanschluss

5.6_6: Verbesserung: Schreibkraft/genug Schreibstunden

		Häufigkeit	Prozent	Gültige Prozente	Kumulierte Prozente
Gültig	nicht genannt	270	47,5	47,5	47,5
	genannt	298	52,5	52,5	100,0
Gesamt		568	100,0	100,0	

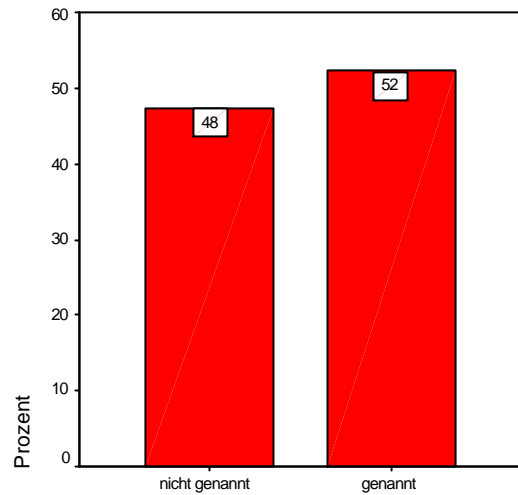

5.6_6: Schreibkraft/genug Schreibstunden

5.6_7: Verbesserung: sonstige

		Häufigkeit	Prozent	Gültige Prozente	Kumulierte Prozente
Gültig	nicht genannt	510	89,8	89,8	89,8
	genannt	58	10,2	10,2	100,0
Gesamt		568	100,0	100,0	

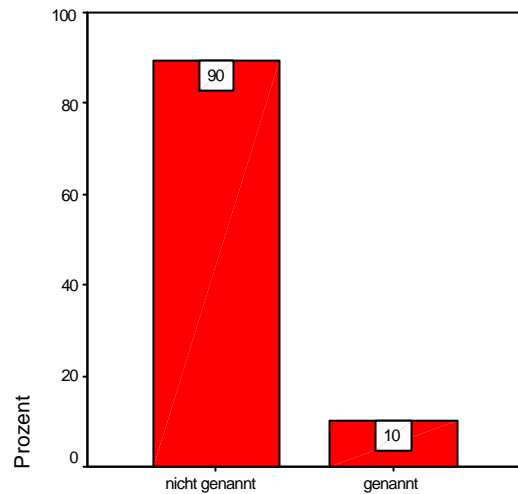

5.6_7: Verbesserung: sonstige

Gruppiertes Diagramm zu 6.1 → Seite 118

6.1_1: Kompetenz: Seelsorgerliche Kompetenz

		Häufigkeit	Prozent	Gültige Prozente	Kumulierte Prozente
Gültig	nicht genannt	257	45,2	45,2	45,2
	genannt	311	54,8	54,8	100,0
Gesamt		568	100,0	100,0	

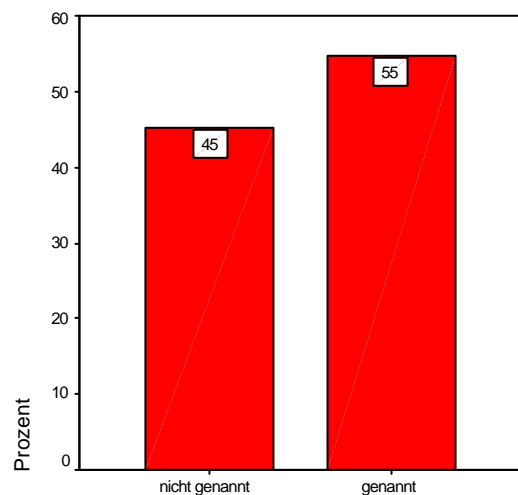

6.1_1: Kompetenz: Seelsorgerliche Kompetenz

6.1_2: Kompetenz: Sensibilität für soziale Situationen

		Häufigkeit	Prozent	Gültige Prozente	Kumulierte Prozente
Gültig	nicht genannt	433	76,2	76,2	76,2
	genannt	135	23,8	23,8	100,0
	Gesamt	568	100,0	100,0	

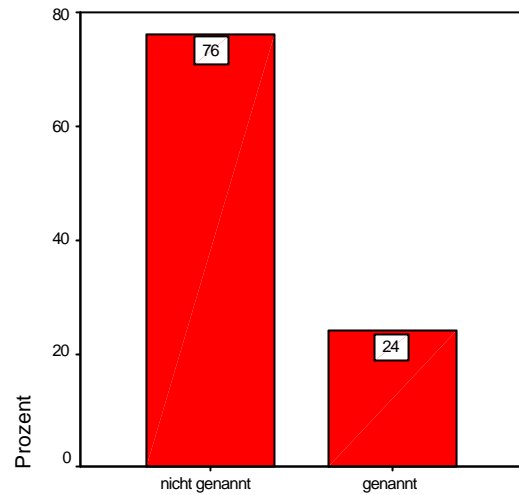

6.1_2: Kompetenz: Sensibilität für soz. Situationer

6.1_3: Kompetenz: Verhandlungsgeschick,...

		Häufigkeit	Prozent	Gültige Prozente	Kumulierte Prozente
Gültig	nicht genannt	443	78,0	78,0	78,0
	genannt	125	22,0	22,0	100,0
	Gesamt	568	100,0	100,0	

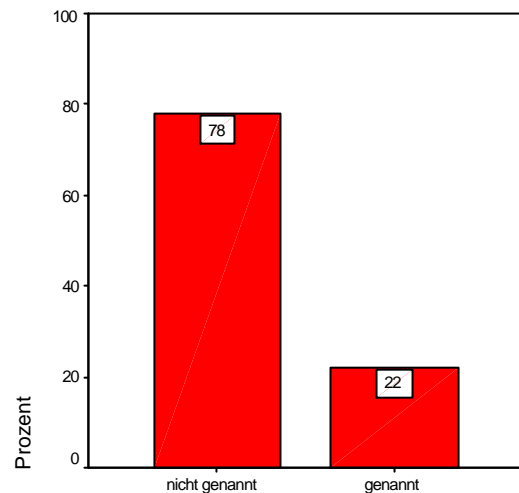

6.1_3: Kompetenz: Verhandlungsgeschick,...

6.1_4: Kompetenz: Lernorientierung

		Häufigkeit	Prozent	Gültige Prozente	Kumulierte Prozente
Gültig	nicht genannt	450	79,2	79,2	79,2
	genannt	118	20,8	20,8	100,0
	Gesamt	568	100,0	100,0	

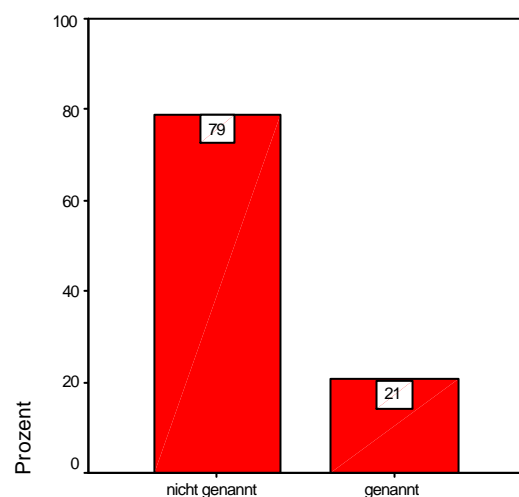

6.1_4: Kompetenz: Lernorientierung

6.1_5: Kompetenz: pädagogisches Geschick

	Häufigkeit	Prozent	Gültige Prozente	Kumulierte Prozente
Gültig nicht genannt	336	59,2	59,2	59,2
genannt	232	40,8	40,8	100,0
Gesamt	568	100,0	100,0	

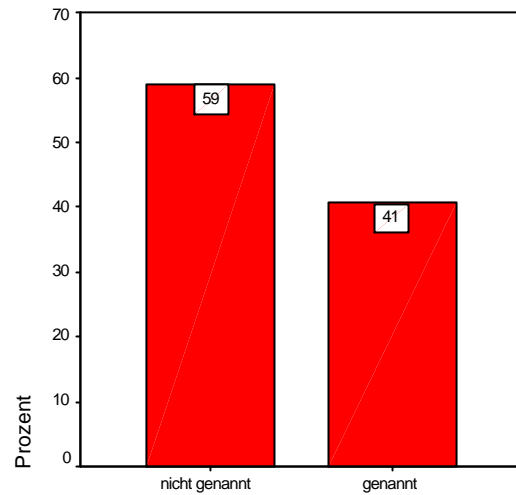

6.1_5: Kompetenz: pädagog. Geschick

6.1_6: Kompetenz: Diskursfähigkeit,...

	Häufigkeit	Prozent	Gültige Prozente	Kumulierte Prozente
Gültig nicht genannt	421	74,1	74,1	74,1
genannt	147	25,9	25,9	100,0
Gesamt	568	100,0	100,0	

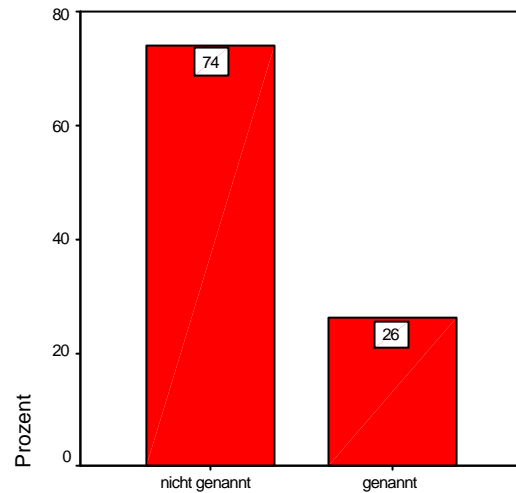

6.1_6: Kompetenz: Diskursfähigkeit,...

6.1_7: Kompetenz: Durchsetzungsvermögen,...

	Häufigkeit	Prozent	Gültige Prozente	Kumulierte Prozente
Gültig nicht genannt	293	51,6	51,6	51,6
genannt	275	48,4	48,4	100,0
Gesamt	568	100,0	100,0	

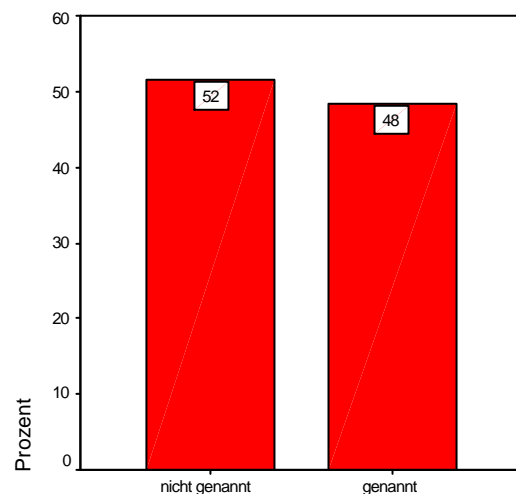

6.1_7: Kompetenz: Durchsetzungsvermögen,...

6.1_8: Kompetenz: Traditionsvermittlung

	Häufigkeit	Prozent	Gültige Prozente	Kumulierte Prozente
Gültig nicht genannt	474	83,5	83,5	83,5
genannt	94	16,5	16,5	100,0
Gesamt	568	100,0	100,0	

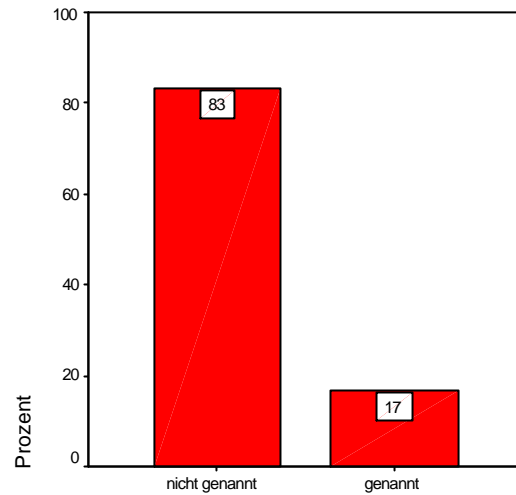

6.1_8: Kompetenz: Traditionsvermittlung

6.1_9: Kompetenz: Leitungsgeschick

	Häufigkeit	Prozent	Gültige Prozente	Kumulierte Prozente
Gültig nicht genannt	290	51,1	51,1	51,1
genannt	278	48,9	48,9	100,0
Gesamt	568	100,0	100,0	

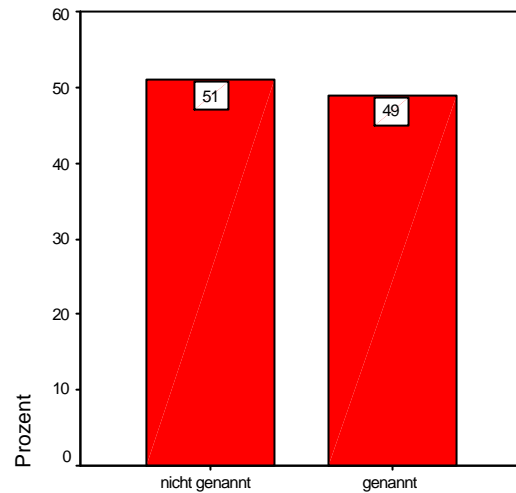

6.1_9: Kompetenz: Leitungsgeschick

6.1_10: Kompetenz: Team- & Motivationsfähigkeit

	Häufigkeit	Prozent	Gültige Prozente	Kumulierte Prozente
Gültig nicht genannt	306	53,9	53,9	53,9
genannt	262	46,1	46,1	100,0
Gesamt	568	100,0	100,0	

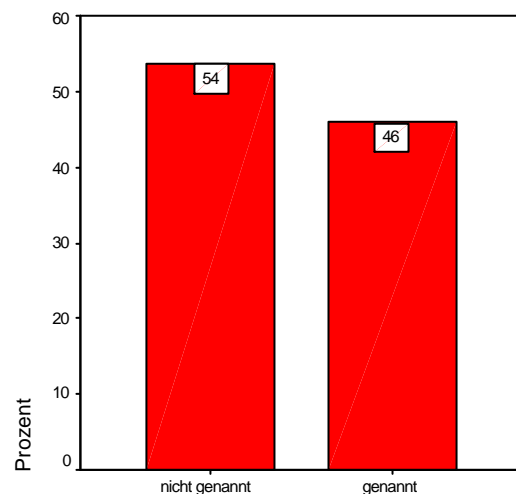

6.1_10: Kompetenz: Team- & Motivationsfähigkeit

6.1_11: Kompetenz: Selbstvertrauen & -verständnis

		Häufigkeit	Prozent	Gültige Prozente	Kumulierte Prozente
Gültig	nicht genannt	421	74,1	74,1	74,1
	genannt	147	25,9	25,9	100,0
Gesamt		568	100,0	100,0	

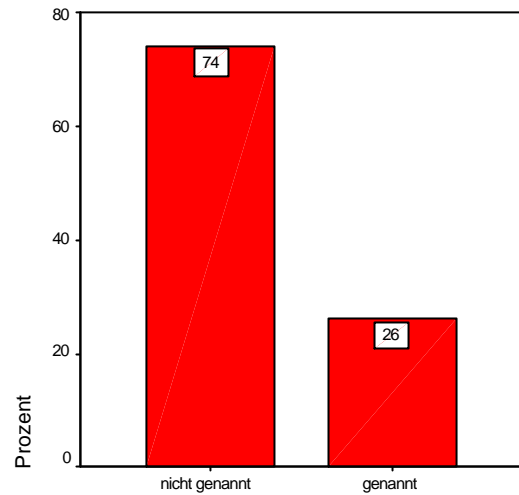

6.1_11: Kompetenz: Selbstvertrauen & -verständnis

6.1_12: Kompetenz: kritische Solidarität,...

		Häufigkeit	Prozent	Gültige Prozente	Kumulierte Prozente
Gültig	nicht genannt	501	88,2	88,2	88,2
	genannt	67	11,8	11,8	100,0
Gesamt		568	100,0	100,0	

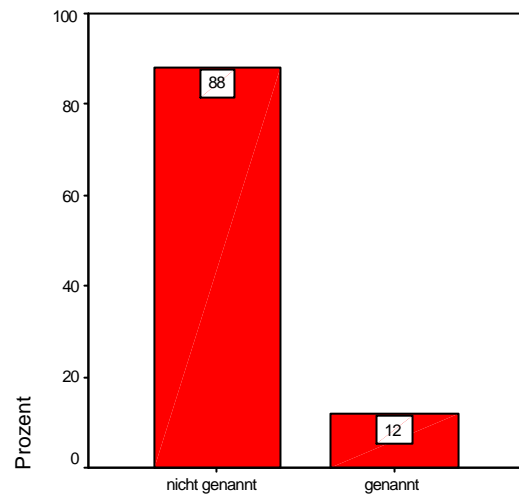

6.1_12: Kompetenz: kritische Solidarität,...

6.1_13: Kompetenz: Organisationsfähigkeiten

		Häufigkeit	Prozent	Gültige Prozente	Kumulierte Prozente
Gültig	nicht genannt	313	55,1	55,1	55,1
	genannt	255	44,9	44,9	100,0
Gesamt		568	100,0	100,0	

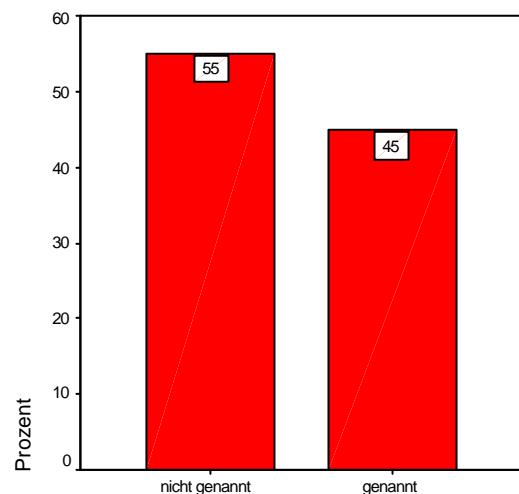

6.1_13: Kompetenz: Organisationsfähigkeiten

6.1_14: Kompetenz: Öffentlichkeitsarbeit

		Häufigkeit	Prozent	Gültige Prozente	Kumulierte Prozente
Gültig	nicht genannt	385	67,8	67,8	67,8
	genannt	183	32,2	32,2	100,0
Gesamt		568	100,0	100,0	

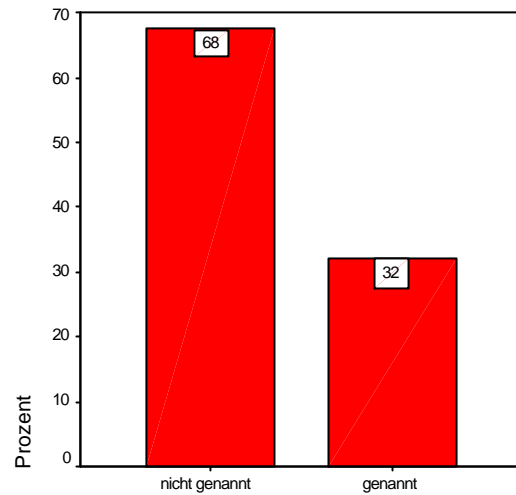

6.1_14: Kompetenz: Öffentlichkeitsarbeit

6.1_15: Kompetenz: reflektiertes Glaubensleben

		Häufigkeit	Prozent	Gültige Prozente	Kumulierte Prozente
Gültig	nicht genannt	425	74,8	74,8	74,8
	genannt	143	25,2	25,2	100,0
Gesamt		568	100,0	100,0	

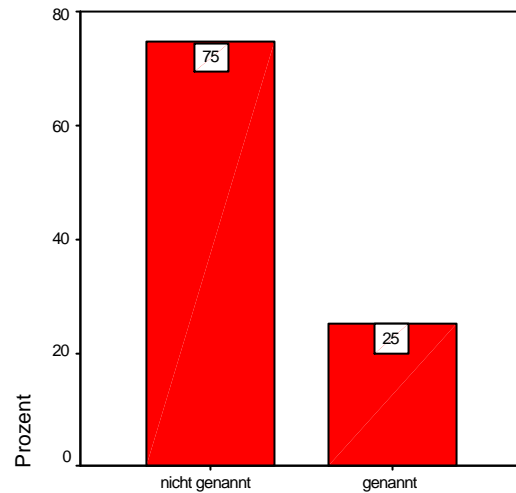

6.1_15: Kompetenz: reflekt. Glaubensleben

6.1_16: Kompetenz: liturgische Kompetenz

		Häufigkeit	Prozent	Gültige Prozente	Kumulierte Prozente
Gültig	nicht genannt	376	66,2	66,2	66,2
	genannt	192	33,8	33,8	100,0
Gesamt		568	100,0	100,0	

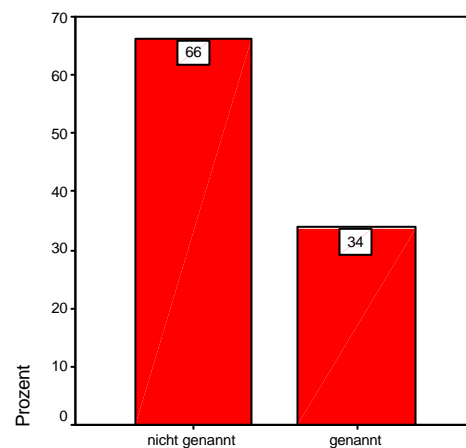

6.1_16: Kompetenz: liturgische Kompetenz

6.1_17: Kompetenz: kommunikatives Einfühlen,...

		Häufigkeit	Prozent	Gültige Prozente	Kumulierte Prozente
Gültig	nicht genannt	376	66,2	66,2	66,2
	genannt	192	33,8	33,8	100,0
Gesamt		568	100,0	100,0	

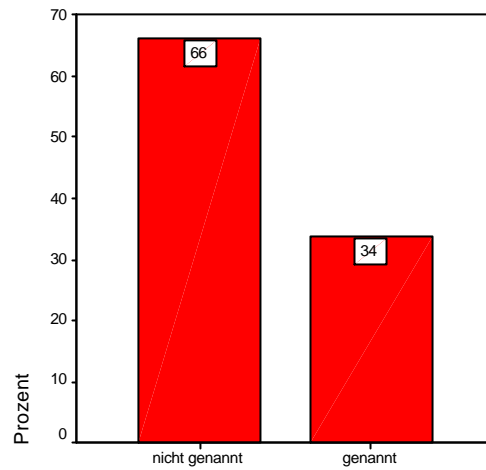

6.1_17: Kompetenz: kommunikativesEinfühlen,.

6.1_18: Kompetenz: missionarische Kompetenz

		Häufigkeit	Prozent	Gültige Prozente	Kumulierte Prozente
Gültig	nicht genannt	426	75,0	75,0	75,0
	genannt	142	25,0	25,0	100,0
Gesamt		568	100,0	100,0	

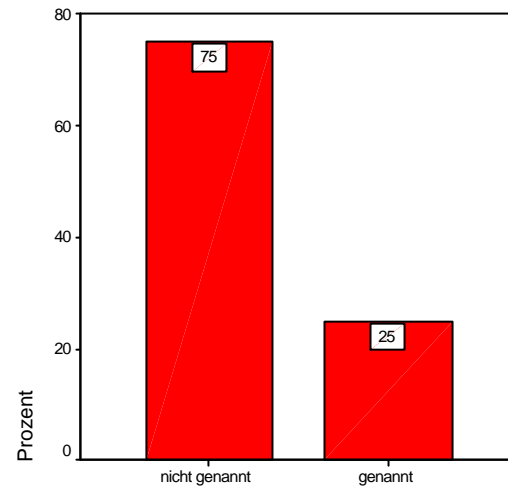

6.1_18: Kompetenz: missionarische Kompetenz

6.2: Kind will Theologie studieren & fragt um Rat

		Häufigkeit	Prozent	Gültige Prozente	Kumulierte Prozente
Gültig	sicher zuraten	100	17,6	18,3	18,3
	eher zuraten	168	29,6	30,8	49,2
	weder zu noch abraten	206	36,3	37,8	87,0
	eher abraten	55	9,7	10,1	97,1
	sicher abraten	16	2,8	2,9	100,0
Gesamt		545	96,0	100,0	
Fehlend	System	23	4,0		
Gesamt		568	100,0		

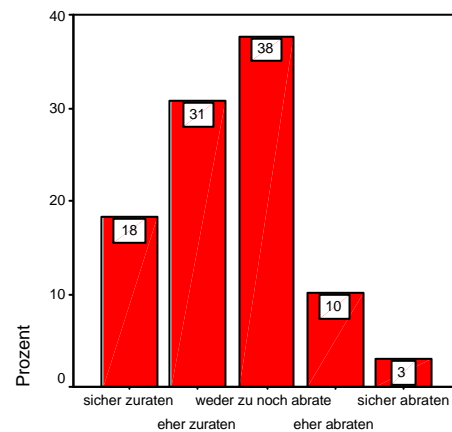

6.2: Kind will Theologie studieren & fragt um Rat

7.1: Zufriedenheit: Fort- & Weiterbildungsmöglichkeiten

	Häufigkeit	Prozent	Gültige Prozepte	Kumulierte Prozepte
Gültig vollkommen zufrieden	64	11,3	11,5	11,5
sehr zufrieden	130	22,9	23,3	34,8
zufrieden	267	47,0	47,8	82,6
weniger zufrieden	80	14,1	14,3	97,0
unzufrieden	17	3,0	3,0	100,0
Gesamt	558	98,2	100,0	
Fehlend System	10	1,8		
Gesamt	568	100,0		

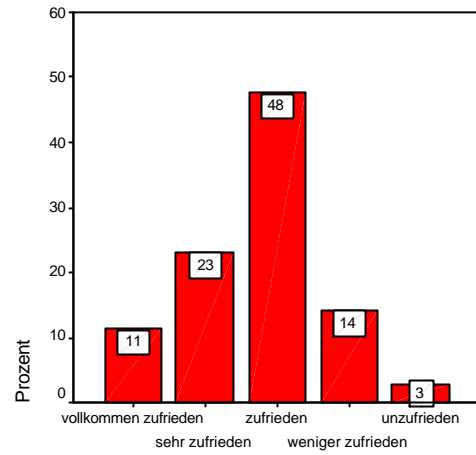

7.1: Zufriedenheit: Fort- & Weiterbildungsmögl

7.2_1: Fort- & Weiterbildungen: Aufstiegschancen

	Häufigkeit	Prozent	Gültige Prozepte	Kumulierte Prozepte
Gültig nicht genannt	544	95,8	95,8	95,8
genannt	24	4,2	4,2	100,0
Gesamt	568	100,0	100,0	

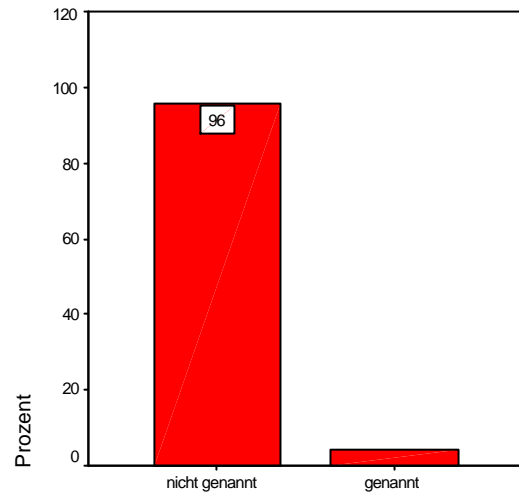

7.2_1: Fort-& Weiterbildungen:Aufstiegschancer

7.2_2: Fort- & Weiterbildungen: Kompetenzerweiterung

	Häufigkeit	Prozent	Gültige Prozepte	Kumulierte Prozepte
Gültig nicht genannt	90	15,8	15,8	15,8
genannt	478	84,2	84,2	100,0
Gesamt	568	100,0	100,0	

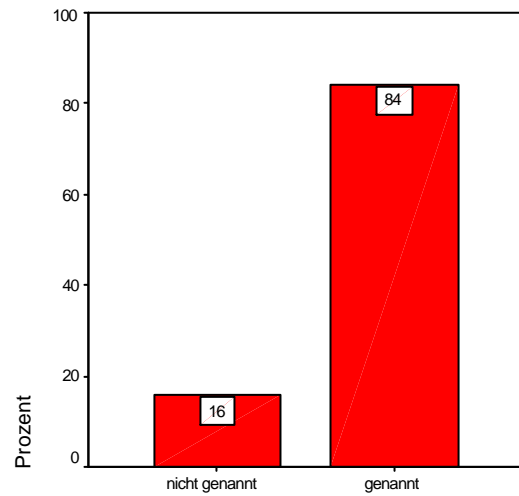

7.2_2: Fort- & Weiterbildungen: Kompetenzerw.

7.2_3: Fort- & Weiterbildungen: persönl. Weiterbildung

		Häufigkeit	Prozent	Gültige Prozente	Kumulierte Prozente
Gültig	nicht genannt	224	39,4	39,4	39,4
	genannt	344	60,6	60,6	100,0
	Gesamt	568	100,0	100,0	

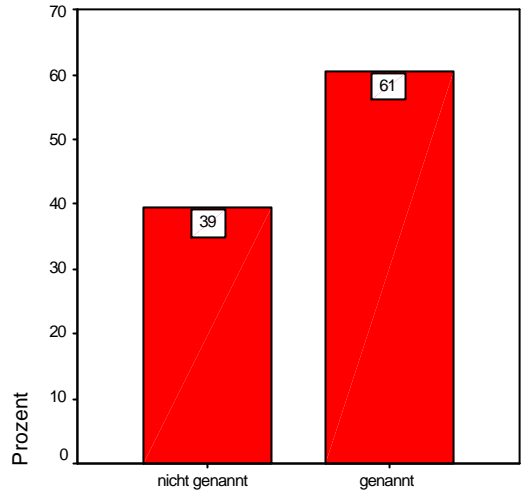

7.2_3: Fort- & Weiterbildungen: persönl. Weiterb.

7.2_4: Fort- & Weiterbildungen: sonstiges

		Häufigkeit	Prozent	Gültige Prozente	Kumulierte Prozente
Gültig	nicht genannt	541	95,2	95,2	95,2
	genannt	27	4,8	4,8	100,0
	Gesamt	568	100,0	100,0	

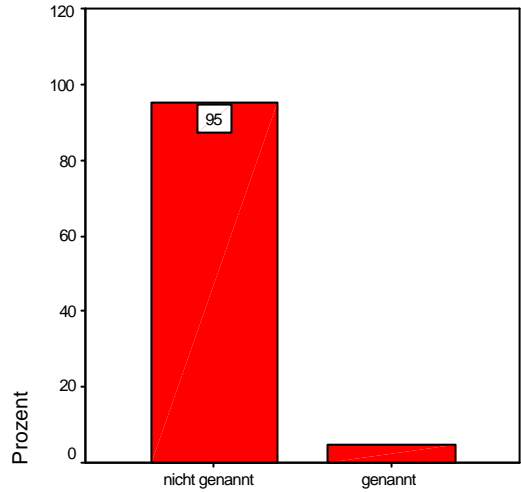

7.2_4: Fort- & Weiterbildungen: sonstiges

7.3: Zeitaufwand für Fort- & Weiterbildungen pro Jahr

		Häufigkeit	Prozent	Gültige Prozente	Kumulierte Prozente
Gültig	weniger als 3 Tage	47	8,3	8,5	8,5
	weniger als 5 Tage	81	14,3	14,7	23,3
	weniger als 10 Tage	229	40,3	41,6	64,9
	mehr als 10 Tage	153	26,9	27,8	92,7
	mehr als 3 Wochen	40	7,0	7,3	100,0
	Gesamt	550	96,8	100,0	
Fehlend	System	18	3,2		
	Gesamt	568	100,0		

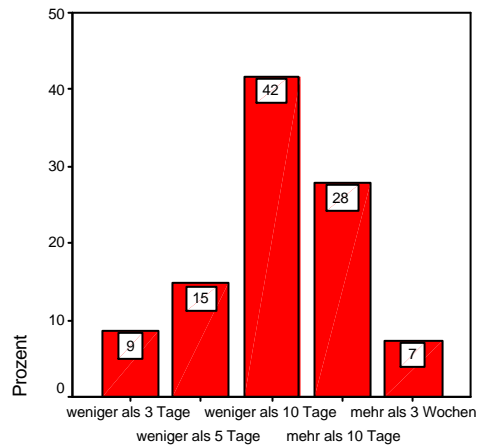

7.3: Zeitaufwand pro Jahr

Gruppiertes Diagramm zu 7.4 → Seite 119

7.4a: Fortbildungen: Zielgruppenarbeit

		Häufigkeit	Prozent	Gültige Prozente	Kumulierte Prozente
Gültig	sollte höher gewichtet werden	153	26,9	32,4	32,4
	sollte gleich gewichtet werden	284	50,0	60,2	92,6
	sollte niedriger bewertet werden	35	6,2	7,4	100,0
	Gesamt	472	83,1	100,0	
Fehlend	System	96	16,9		
Gesamt		568	100,0		

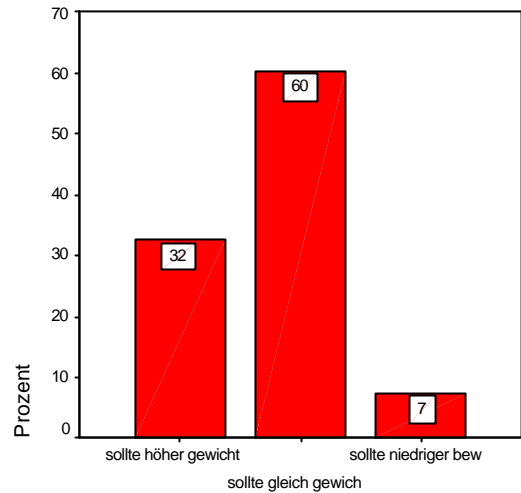

7.4a: Fortbildungen: Zielgruppenarbeit

7.4b: Fortbildungen: liturgische Gottesdienstgestaltung

		Häufigkeit	Prozent	Gültige Prozente	Kumulierte Prozente
Gültig	sollte höher gewichtet werden	166	29,2	33,8	33,8
	sollte gleich gewichtet werden	284	50,0	57,8	91,6
	sollte niedriger bewertet werden	41	7,2	8,4	100,0
	Gesamt	491	86,4	100,0	
Fehlend	System	77	13,6		
Gesamt		568	100,0		

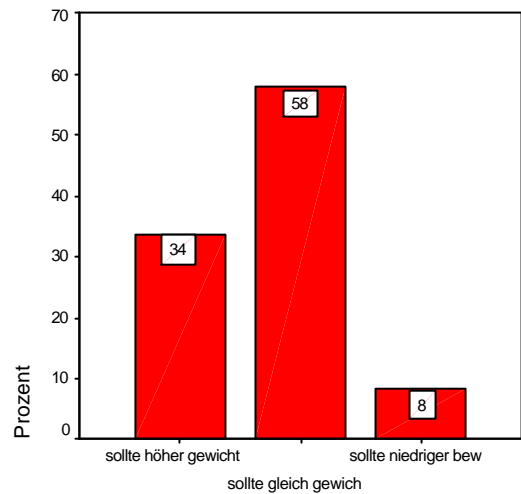

7.4b: Fortbildungen: Liturgische GoDi-Gestaltung

7.4c: Fortbildungen: thematische GoDi-Vorbereitung

		Häufigkeit	Prozent	Gültige Prozente	Kumulierte Prozente
Gültig	sollte höher gewichtet werden	140	24,6	29,7	29,7
	sollte gleich gewichtet werden	281	49,5	59,7	89,4
	sollte niedriger bewertet werden	50	8,8	10,6	100,0
	Gesamt	471	82,9	100,0	
Fehlend	System	97	17,1		
Gesamt		568	100,0		

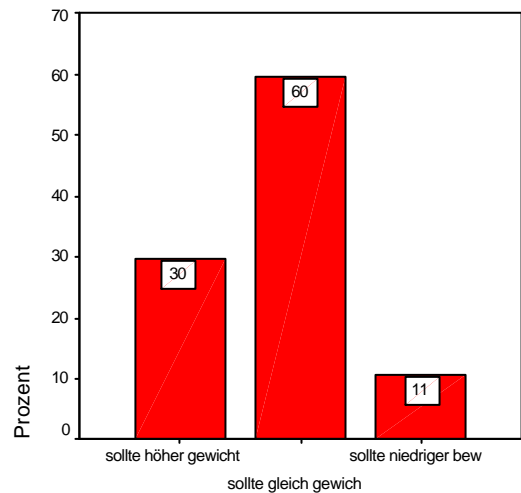

7.4c: Fortbildungen: them. GoDi-Vorbereitung

7.4d: Fortbildungen: Seelsorge

		Häufigkeit	Prozent	Gültige Prozente	Kumulierte Prozente
Gültig	sollte höher gewichtet werden	230	40,5	46,3	46,3
	sollte gleich gewichtet werden	262	46,1	52,7	99,0
	sollte niedriger bewertet werden	5	,9	1,0	100,0
	Gesamt	497	87,5	100,0	
Fehlend	System	71	12,5		
Gesamt		568	100,0		

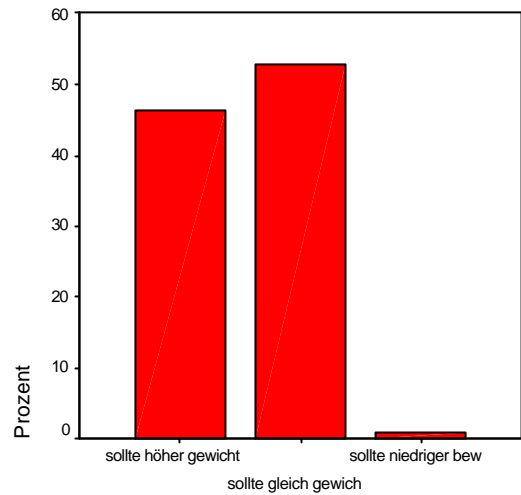

7.4d: Fortbildungen: Seelsorge

7.4e: Fortbildungen: geistliches Leben

		Häufigkeit	Prozent	Gültige Prozente	Kumulierte Prozente
Gültig	sollte höher gewichtet werden	241	42,4	48,0	48,0
	sollte gleich gewichtet werden	212	37,3	42,2	90,2
	sollte niedriger bewertet werden	49	8,6	9,8	100,0
	Gesamt	502	88,4	100,0	
Fehlend	System	66	11,6		
Gesamt		568	100,0		

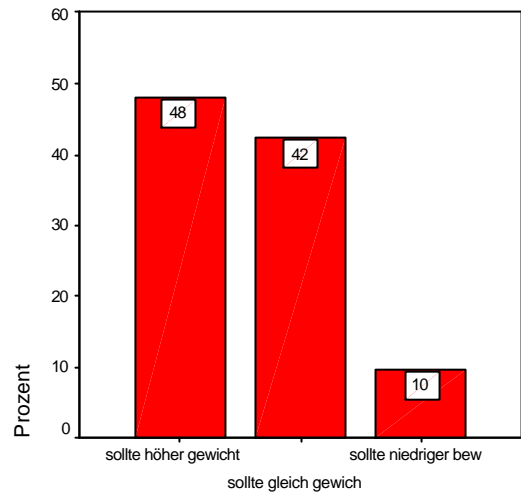

7.4e: Fortbildungen: geistliches Leben

7.4f: Fortbildungen: geistiges Leben

		Häufigkeit	Prozent	Gültige Prozente	Kumulierte Prozente
Gültig	sollte höher gewichtet werden	107	18,8	22,3	22,3
	sollte gleich gewichtet werden	269	47,4	56,0	78,3
	sollte niedriger bewertet werden	104	18,3	21,7	100,0
	Gesamt	480	84,5	100,0	
Fehlend	System	88	15,5		
Gesamt		568	100,0		

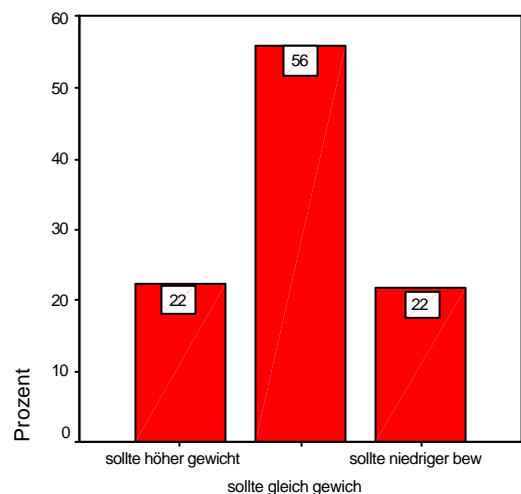

7.4f: Fortbildungen: geistiges Leben

7.4g: Fortbildungen: Begleitung & biographische Themen

		Häufigkeit	Prozent	Gültige Prozente	Kumulierte Prozente
Gültig	sollte höher gewichtet werden	158	27,8	32,6	32,6
	sollte gleich gewichtet werden	261	46,0	53,9	86,6
	sollte niedriger bewertet werden	65	11,4	13,4	100,0
	Gesamt	484	85,2	100,0	
Fehlend	System	84	14,8		
Gesamt		568	100,0		

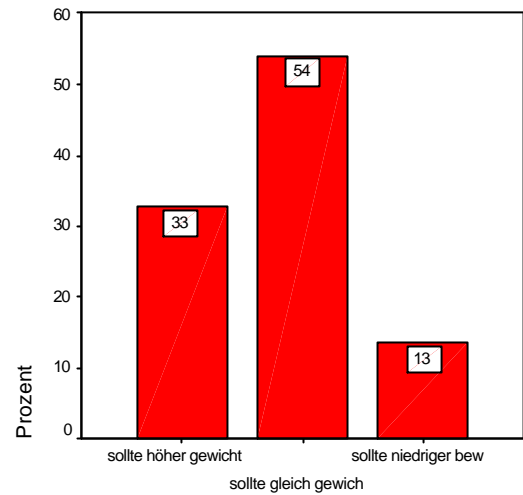

7.4g: Fortbildungen: Begleitung etc.

7.4h: Fortbildungen: theologisch-systematische Fragen

		Häufigkeit	Prozent	Gültige Prozente	Kumulierte Prozente
Gültig	sollte höher gewichtet werden	129	22,7	26,3	26,3
	sollte gleich gewichtet werden	297	52,3	60,6	86,9
	sollte niedriger bewertet werden	64	11,3	13,1	100,0
	Gesamt	490	86,3	100,0	
Fehlend	System	78	13,7		
Gesamt		568	100,0		

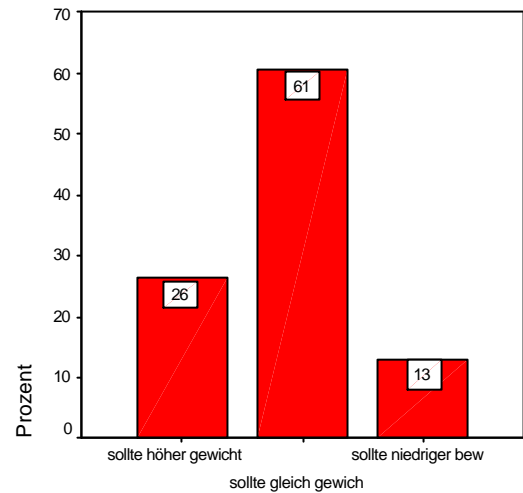

7.4h: Fortbildungen: theol.-systematische Fragen

7.4i: Fortbildungen: Religionspädagogik

		Häufigkeit	Prozent	Gültige Prozente	Kumulierte Prozente
Gültig	sollte höher gewichtet werden	146	25,7	30,5	30,5
	sollte gleich gewichtet werden	290	51,1	60,7	91,2
	sollte niedriger bewertet werden	42	7,4	8,8	100,0
	Gesamt	478	84,2	100,0	
Fehlend	System	90	15,8		
Gesamt		568	100,0		

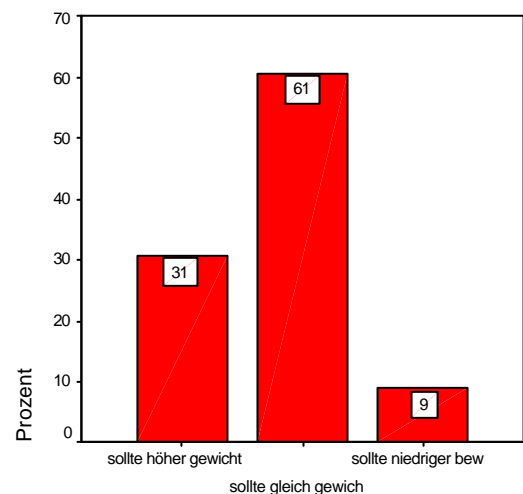

7.4i: Fortbildungen: Religionspädagogik

7.4k: Fortbildungen: Orga, Kommunikation, Führung

		Häufigkeit	Prozent	Gültige Prozente	Kumulierte Prozente
Gültig	sollte höher gewichtet werden	286	50,4	58,7	58,7
	sollte gleich gewichtet werden	181	31,9	37,2	95,9
	sollte niedriger bewertet werden	20	3,5	4,1	100,0
	Gesamt	487	85,7	100,0	
Fehlend	System	81	14,3		
Gesamt		568	100,0		

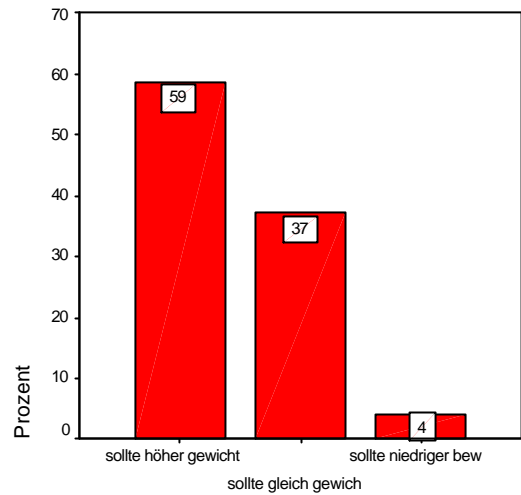

7.4k: Fortbildungen: Orga, Führung, etc.

7.4l: Fortbildungen: Öffentlichkeits- & Medienarbeit

		Häufigkeit	Prozent	Gültige Prozente	Kumulierte Prozente
Gültig	sollte höher gewichtet werden	196	34,5	41,3	41,3
	sollte gleich gewichtet werden	243	42,8	51,2	92,4
	sollte niedriger bewertet werden	36	6,3	7,6	100,0
	Gesamt	475	83,6	100,0	
Fehlend	System	93	16,4		
Gesamt		568	100,0		

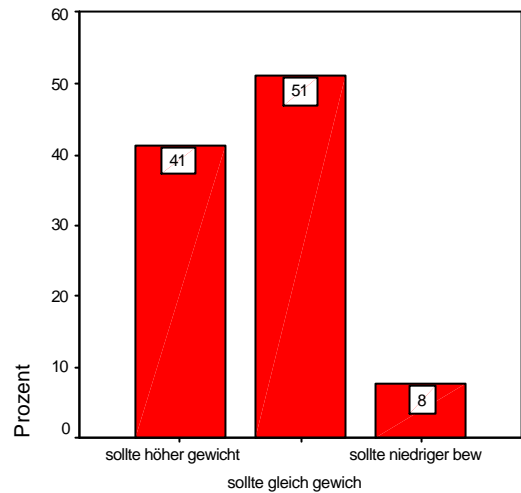

7.4l: Fortbildungen: Öffentlichkeits-&Medienarbeit

7.4m: Fortbildungen: Kirche & Gesellschaft aktuell

		Häufigkeit	Prozent	Gültige Prozente	Kumulierte Prozente
Gültig	sollte höher gewichtet werden	142	25,0	29,6	29,6
	sollte gleich gewichtet werden	276	48,6	57,6	87,3
	sollte niedriger bewertet werden	61	10,7	12,7	100,0
	Gesamt	479	84,3	100,0	
Fehlend	System	89	15,7		
Gesamt		568	100,0		

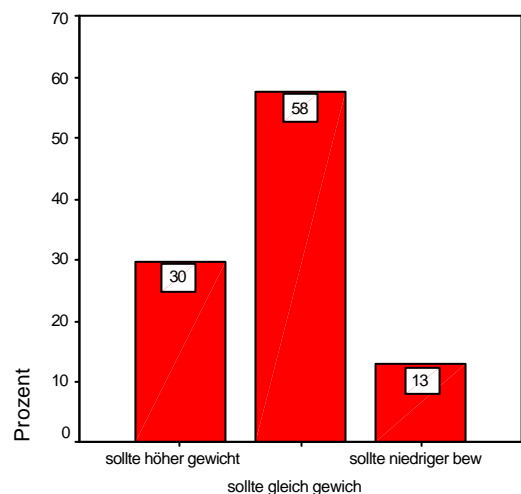

7.4m: Fortbildungen: Kirche & Gesellschaft aktuell

7.4n: Fortbildungen: Interreligiöse Themen

		Häufigkeit	Prozent	Gültige Prozente	Kumulierte Prozente
Gültig	sollte höher gewichtet werden	132	23,2	27,6	27,6
	sollte gleich gewichtet werden	270	47,5	56,5	84,1
	sollte niedriger bewertet werden	76	13,4	15,9	100,0
	Gesamt	478	84,2	100,0	
Fehlend	System	90	15,8		
Gesamt		568	100,0		

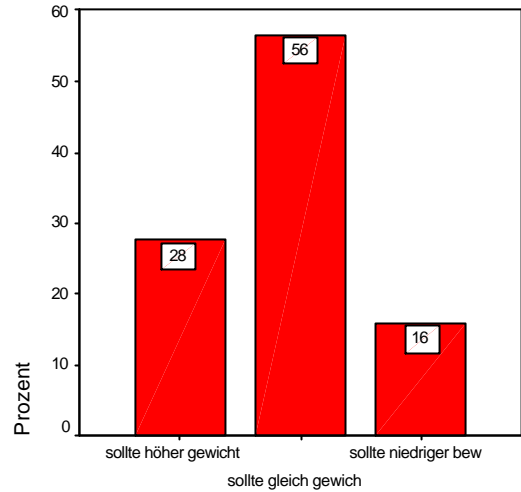

7.4n: Fortbildungen: Interreligiöse Themen

7.4o: Fortbildungen: Mitarbeiterbetreuung, PrädikantInnen

		Häufigkeit	Prozent	Gültige Prozente	Kumulierte Prozente
Gültig	sollte höher gewichtet werden	166	29,2	34,9	34,9
	sollte gleich gewichtet werden	277	48,8	58,2	93,1
	sollte niedriger bewertet werden	33	5,8	6,9	100,0
	Gesamt	476	83,8	100,0	
Fehlend	System	92	16,2		
Gesamt		568	100,0		

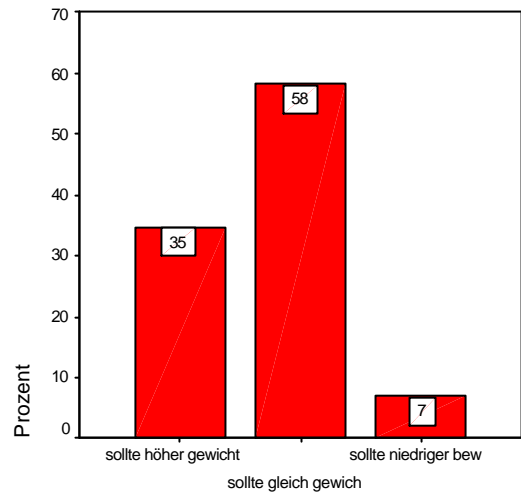

7.4o: Fortbildungen: Mitarbeiterbetreuung etc.

7.4p: Fortbildungen: Kirchenkreisarbeit

		Häufigkeit	Prozent	Gültige Prozente	Kumulierte Prozente
Gültig	sollte höher gewichtet werden	68	12,0	14,7	14,7
	sollte gleich gewichtet werden	260	45,8	56,0	70,7
	sollte niedriger bewertet werden	136	23,9	29,3	100,0
	Gesamt	464	81,7	100,0	
Fehlend	System	104	18,3		
Gesamt		568	100,0		

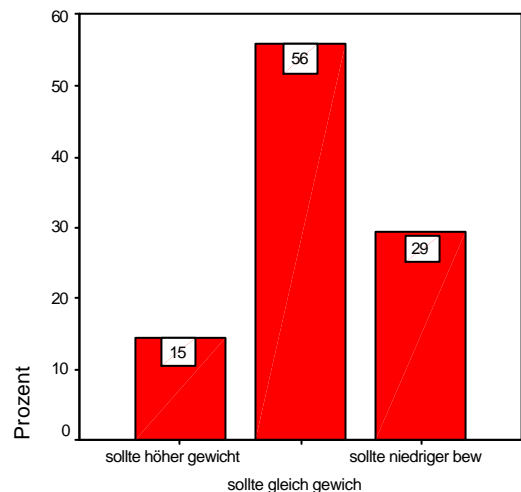

7.4p: Fortbildungen: Kirchenkreisarbeit

7.4q: Fortbildungen: Exemplarische Einzelprojekte

		Häufigkeit	Prozent	Gültige Prozente	Kumulierte Prozente
Gültig	sollte höher gewichtet werden	64	11,3	14,1	14,1
	sollte gleich gewichtet werden	296	52,1	65,1	79,1
	sollte niedriger bewertet werden	95	16,7	20,9	100,0
	Gesamt	455	80,1	100,0	
Fehlend	System	113	19,9		
Gesamt		568	100,0		

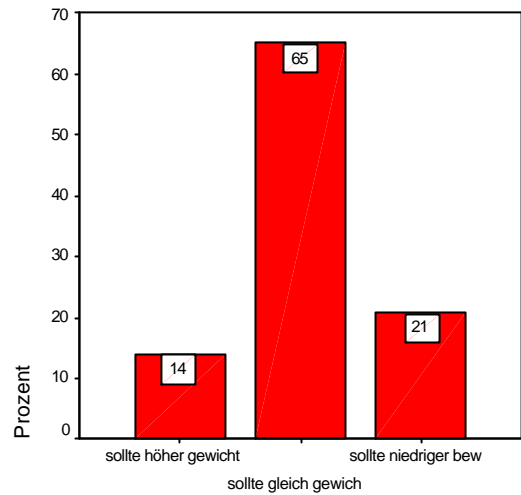

7.4q: Fortbildungen: Exemplarische Einzelprojekte

Gruppiertes Diagramm zu 8.1 → Seite 119

8.1a: Unterstützung: begleitende Zeitmanagementkurse

		Häufigkeit	Prozent	Gültige Prozente	Kumulierte Prozente
Gültig	sehr wichtig	58	10,2	11,1	11,1
	wichtig	164	28,9	31,4	42,4
	nicht so wichtig	155	27,3	29,6	72,1
	eher unwichtig	84	14,8	16,1	88,1
	unwichtig	62	10,9	11,9	100,0
Gesamt		523	92,1	100,0	
Fehlend	System	45	7,9		
Gesamt		568	100,0		

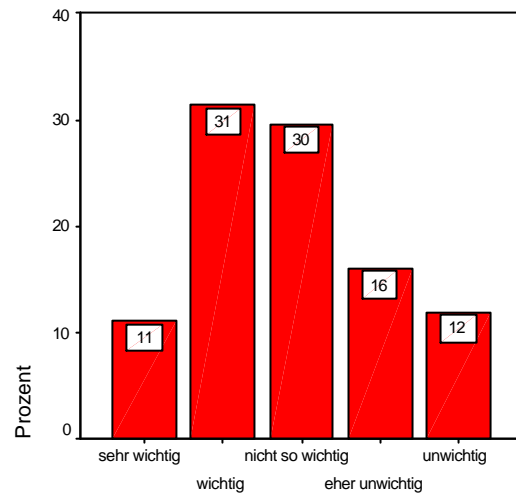

8.1a: Begleitende Zeitmanagementkurse

8.1b: Unterstützung: regelmäßige Rückmeldung durch 3.

		Häufigkeit	Prozent	Gültige Prozente	Kumulierte Prozente
Gültig	sehr wichtig	74	13,0	13,9	13,9
	wichtig	311	54,8	58,6	72,5
	nicht so wichtig	88	15,5	16,6	89,1
	eher unwichtig	37	6,5	7,0	96,0
	unwichtig	21	3,7	4,0	100,0
Gesamt		531	93,5	100,0	
Fehlend	System	37	6,5		
Gesamt		568	100,0		

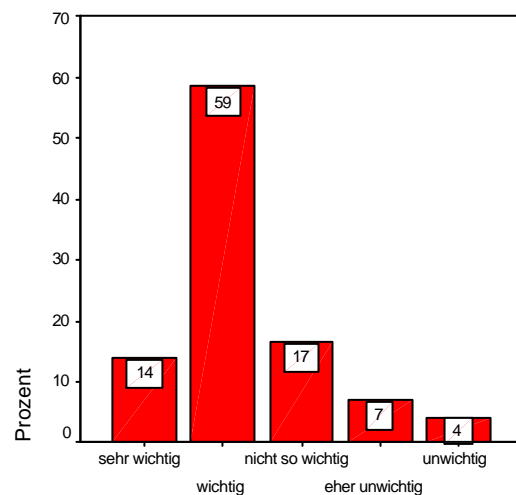

8.1b: Regelmäßige Rückmeldung durch 3.

8.1c: Unterstützung: regelm. Zielsetzungsgespräche

		Häufigkeit	Prozent	Gültige Prozente	Kumulierte Prozente
Gültig	sehr wichtig	58	10,2	11,2	11,2
	wichtig	255	44,9	49,0	60,2
	nicht so wichtig	142	25,0	27,3	87,5
	eher unwichtig	43	7,6	8,3	95,8
	unwichtig	22	3,9	4,2	100,0
Gesamt		520	91,5	100,0	
Fehlend	System	48	8,5		
Gesamt		568	100,0		

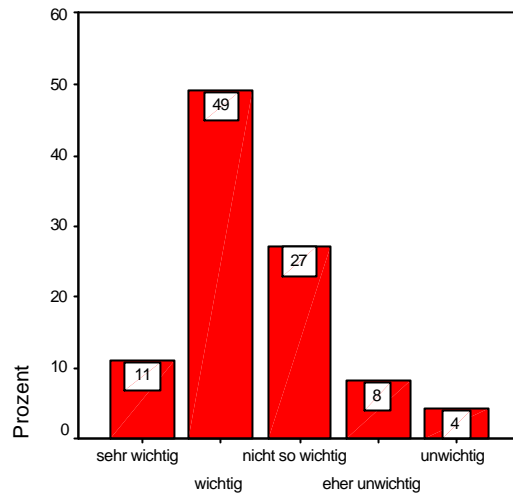

8.1c: Regelm. Zielsetzungsgespräche

8.1d: Unterstützung: Verminderung Verwaltungsaufwand

		Häufigkeit	Prozent	Gültige Prozente	Kumulierte Prozente
Gültig	sehr wichtig	237	41,7	44,5	44,5
	wichtig	151	26,6	28,3	72,8
	nicht so wichtig	98	17,3	18,4	91,2
	eher unwichtig	34	6,0	6,4	97,6
	unwichtig	13	2,3	2,4	100,0
Gesamt		533	93,8	100,0	
Fehlend	System	35	6,2		
Gesamt		568	100,0		

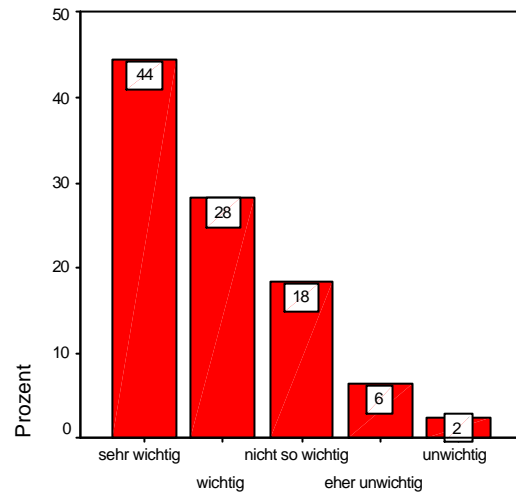

8.1d: Verminderung Verwaltungsaufwand

8.1e: Unterstützung: Kennzahlen für Erfolg/Mißerfolg

		Häufigkeit	Prozent	Gültige Prozente	Kumulierte Prozente
Gültig	sehr wichtig	9	1,6	1,8	1,8
	wichtig	64	11,3	12,7	14,5
	nicht so wichtig	180	31,7	35,7	50,2
	eher unwichtig	112	19,7	22,2	72,4
	unwichtig	139	24,5	27,6	100,0
Gesamt		504	88,7	100,0	
Fehlend	System	64	11,3		
Gesamt		568	100,0		

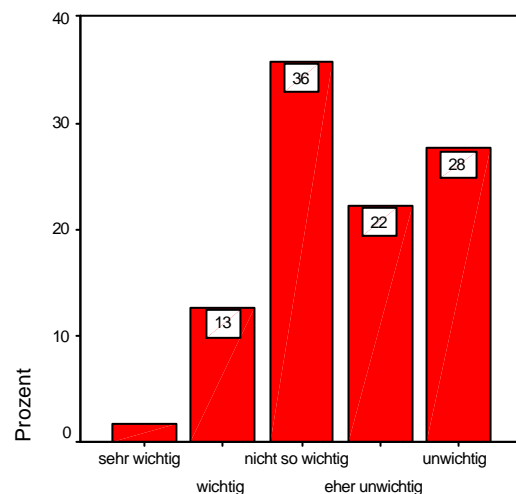

8.1e: Kennzahlen für Erfolg/Mißerfolg

8.1f: Unterstützung: Förderung von Teamwork

		Häufigkeit	Prozent	Gültige Prozente	Kumulierte Prozente
Gültig	sehr wichtig	64	11,3	12,2	12,2
	wichtig	286	50,4	54,4	66,5
	nicht so wichtig	120	21,1	22,8	89,4
	eher unwichtig	37	6,5	7,0	96,4
	unwichtig	19	3,3	3,6	100,0
Gesamt		526	92,6	100,0	
Fehlend	System	42	7,4		
Gesamt		568	100,0		

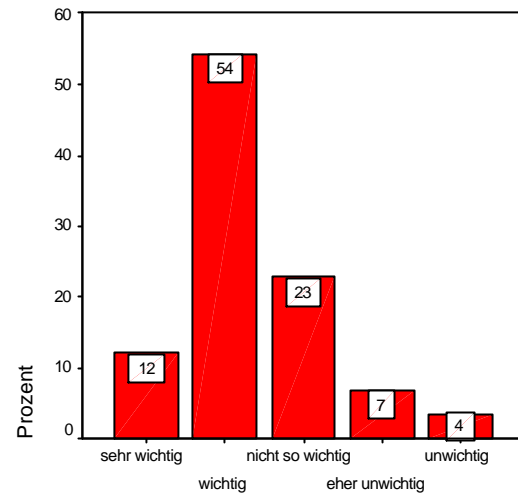

8.1f: Förderung von Teamwork

8.1g: Unterstützung: Gemeindeberatung

		Häufigkeit	Prozent	Gültige Prozente	Kumulierte Prozente
Gültig	sehr wichtig	46	8,1	8,9	8,9
	wichtig	255	44,9	49,4	58,3
	nicht so wichtig	131	23,1	25,4	83,7
	eher unwichtig	44	7,7	8,5	92,2
	unwichtig	40	7,0	7,8	100,0
Gesamt		516	90,8	100,0	
Fehlend	System	52	9,2		
Gesamt		568	100,0		

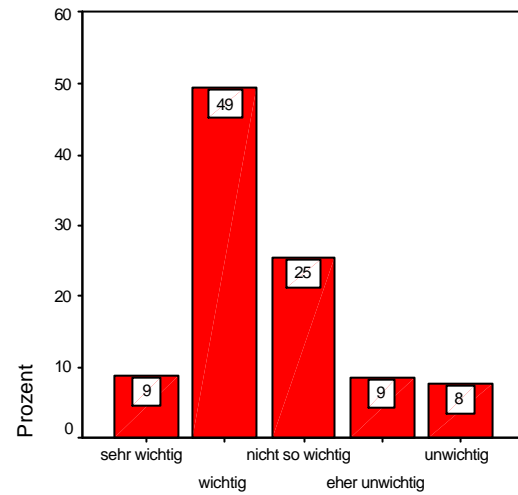

8.1g: Unterstützung: Gemeindeberatung

8.1h: Unterstützung: Einführung des Intranets

		Häufigkeit	Prozent	Gültige Prozente	Kumulierte Prozente
Gültig	sehr wichtig	62	10,9	12,3	12,3
	wichtig	152	26,8	30,0	42,3
	nicht so wichtig	157	27,6	31,0	73,3
	eher unwichtig	80	14,1	15,8	89,1
	unwichtig	55	9,7	10,9	100,0
Gesamt		506	89,1	100,0	
Fehlend	System	62	10,9		
Gesamt		568	100,0		

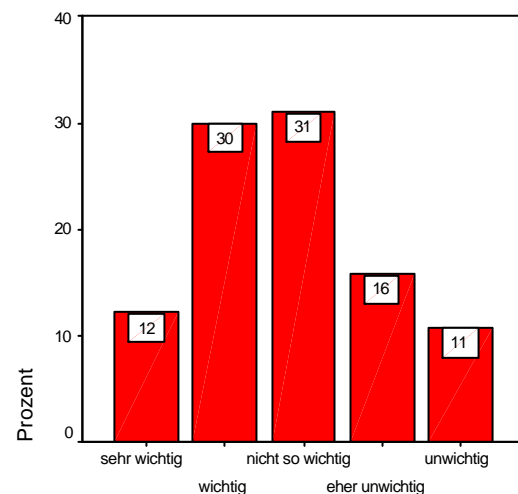

8.1h: Unterstützung: Einführung des Intranets

8.1i: Unterstützung: supervisorische Einzelbegleitung

		Häufigkeit	Prozent	Gültige Prozente	Kumulierte Prozente
Gültig	sehr wichtig	112	19,7	21,6	21,6
	wichtig	187	32,9	36,0	57,6
	nicht so wichtig	129	22,7	24,9	82,5
	eher unwichtig	62	10,9	11,9	94,4
	unwichtig	29	5,1	5,6	100,0
Gesamt		519	91,4	100,0	
Fehlend	System	49	8,6		
Gesamt		568	100,0		

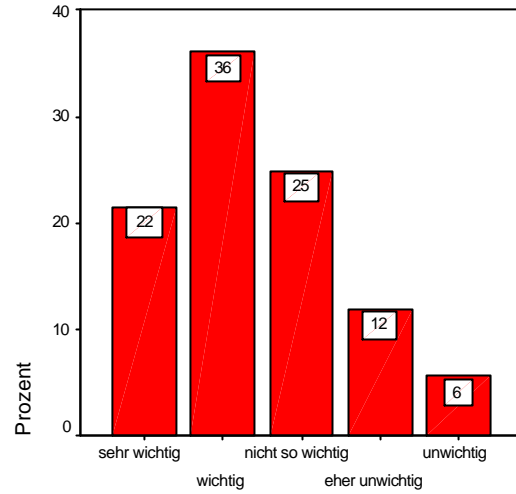

8.1i: Supervisorische Einzelbegleitung

8.1k: Unterstützung: Reflexionszeiten in der Routine

		Häufigkeit	Prozent	Gültige Prozente	Kumulierte Prozente
Gültig	sehr wichtig	182	32,0	35,0	35,0
	wichtig	283	49,8	54,4	89,4
	nicht so wichtig	26	4,6	5,0	94,4
	eher unwichtig	21	3,7	4,0	98,5
	unwichtig	8	1,4	1,5	100,0
Gesamt		520	91,5	100,0	
Fehlend	System	48	8,5		
Gesamt		568	100,0		

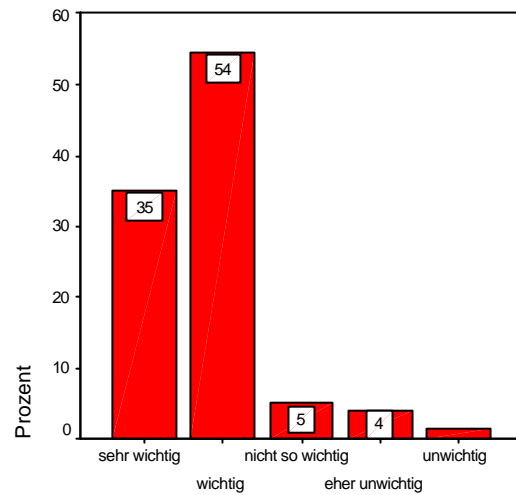

8.1k: Reflexionszeiten in der Routine

8.1l: Unterstützung: Begleitung in der Gruppe

		Häufigkeit	Prozent	Gültige Prozente	Kumulierte Prozente
Gültig	sehr wichtig	100	17,6	19,3	19,3
	wichtig	211	37,1	40,7	59,9
	nicht so wichtig	122	21,5	23,5	83,4
	eher unwichtig	52	9,2	10,0	93,4
	unwichtig	34	6,0	6,6	100,0
Gesamt		519	91,4	100,0	
Fehlend	System	49	8,6		
Gesamt		568	100,0		

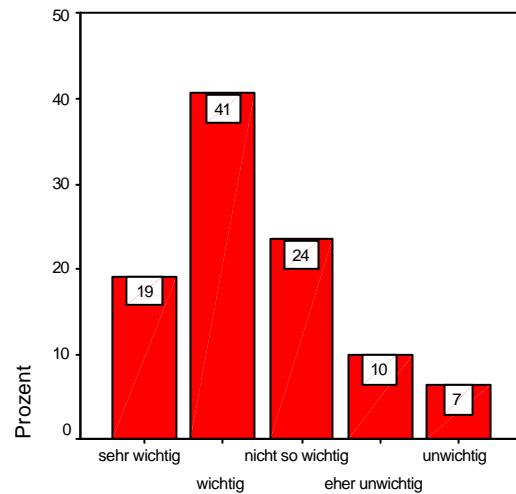

8.1l: Begleitung in der Gruppe

Gruppiertes Diagramm zu 8.2 → Seite 119

8.2_1: Erfolgskriterien: eigene Zufriedenheit

		Häufigkeit	Prozent	Gültige Prozente	Kumulierte Prozente
Gültig	nicht genannt	68	12,0	12,0	12,0
	genannt	500	88,0	88,0	100,0
Gesamt		568	100,0	100,0	

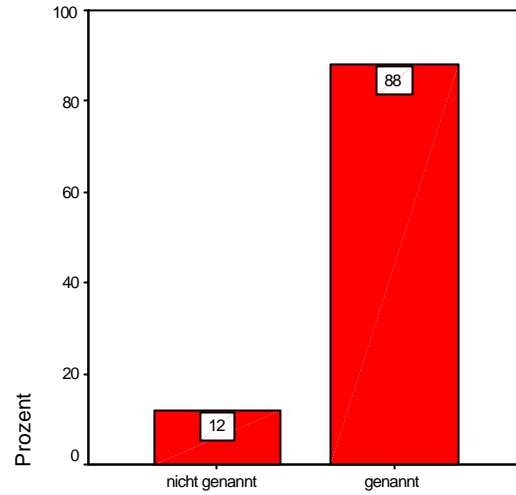

8.2_1: Erfolgskriterien: eigene Zufriedenheit

8.2_2: Erfolgskriterien: Rückmeldung durch Teilnehmer

		Häufigkeit	Prozent	Gültige Prozente	Kumulierte Prozente
Gültig	nicht genannt	70	12,3	12,3	12,3
	genannt	498	87,7	87,7	100,0
Gesamt		568	100,0	100,0	

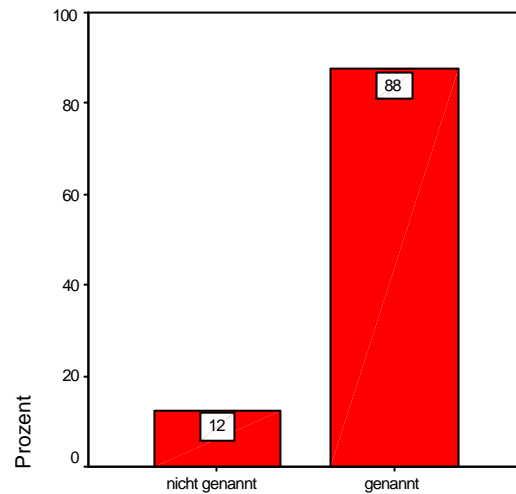

8.2_2: Rückmeldung durch Teilnehmer

8.2_3: Erfolgskriterien: Bekanntheit der Angebote

		Häufigkeit	Prozent	Gültige Prozente	Kumulierte Prozente
Gültig	nicht genannt	457	80,5	80,5	80,5
	genannt	111	19,5	19,5	100,0
Gesamt		568	100,0	100,0	

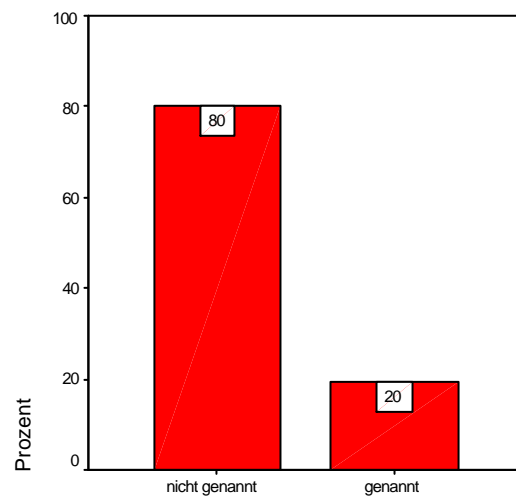

8.2_3: Bekanntheit der Angebote

8.2_4: Erfolgskriterien: Zuspruch von Kirchenfernern

		Häufigkeit	Prozent	Gültige Prozente	Kumulierte Prozente
Gültig	nicht genannt	300	52,8	52,8	52,8
	genannt	268	47,2	47,2	100,0
Gesamt		568	100,0	100,0	

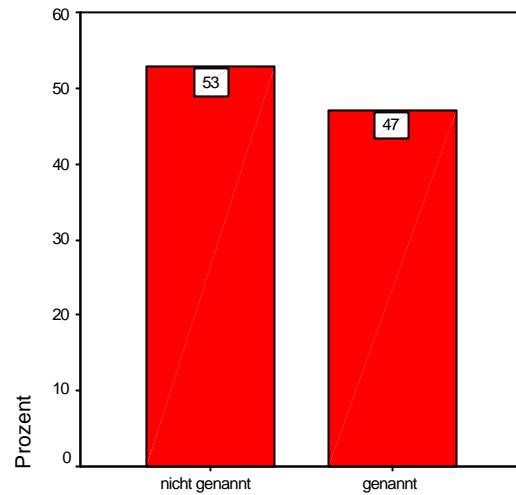

8.2_4: Zuspruch von Kirchenfernern

8.2_5: Erfolgskriterien: Besucherzahl der Angebote

		Häufigkeit	Prozent	Gültige Prozente	Kumulierte Prozente
Gültig	nicht genannt	283	49,8	49,8	49,8
	genannt	285	50,2	50,2	100,0
Gesamt		568	100,0	100,0	

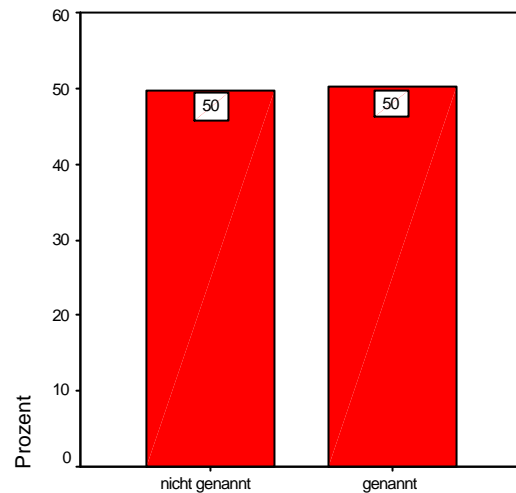

8.2_5: Besucherzahl der Angebote

8.2_6: Erfolgskriterien: Zahl der Neuzugänge

		Häufigkeit	Prozent	Gültige Prozente	Kumulierte Prozente
Gültig	nicht genannt	492	86,6	86,6	86,6
	genannt	76	13,4	13,4	100,0
Gesamt		568	100,0	100,0	

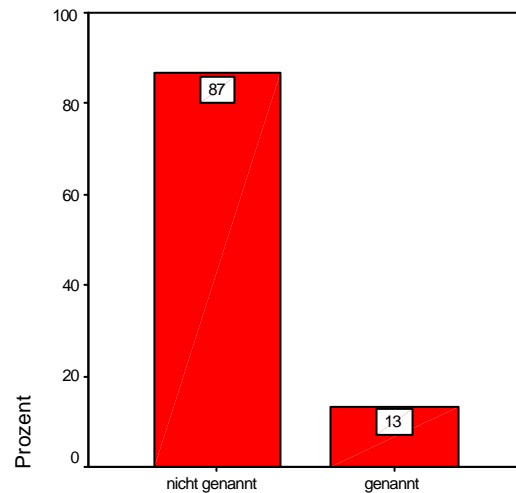

8.2_6: Erfolgskriterien: Zahl der Neuzugänge

8.2_7: Erfolgskriterien: Resonanz von außerhalb

		Häufigkeit	Prozent	Gültige Prozente	Kumulierte Prozente
Gültig	nicht genannt	413	72,7	72,7	72,7
	genannt	155	27,3	27,3	100,0
	Gesamt	568	100,0	100,0	

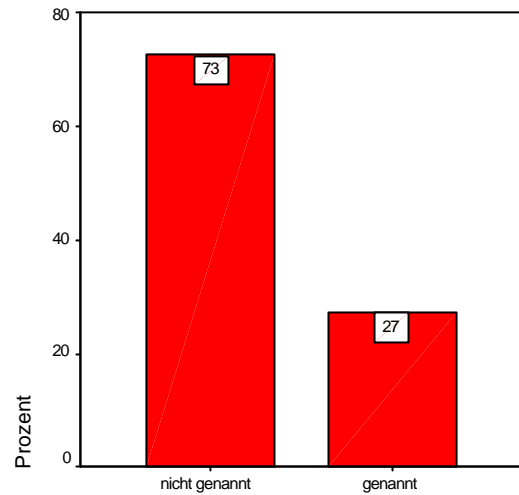

8.2_7: Erfolgskriterien: Resonanz von außerhalb

8.2_8: Erfolgskriterien: Bestätigung durch pers. Umfeld

		Häufigkeit	Prozent	Gültige Prozente	Kumulierte Prozente
Gültig	nicht genannt	339	59,7	59,7	59,7
	genannt	229	40,3	40,3	100,0
	Gesamt	568	100,0	100,0	

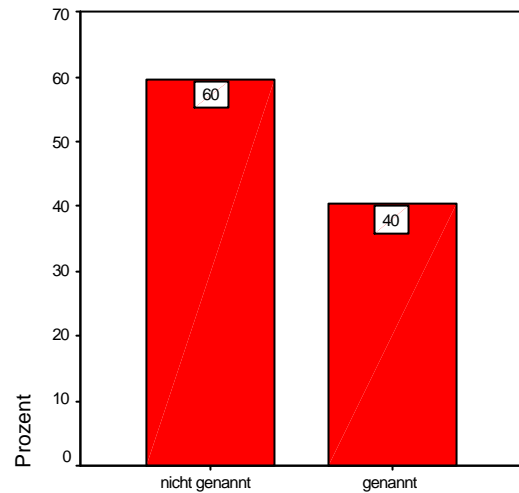

8.2_8: Bestätigung durch pers. Umfeld

8.2_9: Erfolgskriterien: Zahl der Angebote

		Häufigkeit	Prozent	Gültige Prozente	Kumulierte Prozente
Gültig	nicht genannt	555	97,7	97,7	97,7
	genannt	13	2,3	2,3	100,0
	Gesamt	568	100,0	100,0	

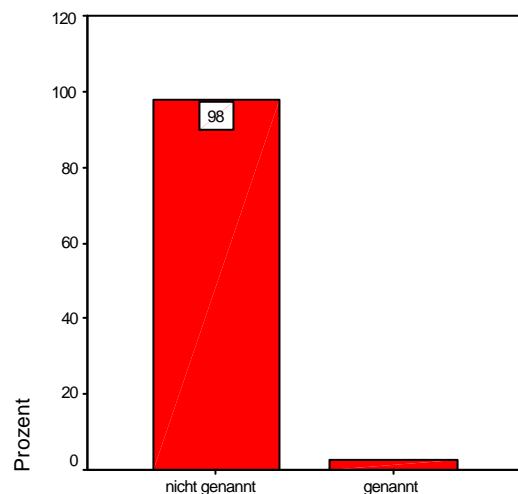

8.2_9: Erfolgskriterien: Zahl der Angebote

8.2_10: Erfolgskriterien: Arbeitsaufwand in Stunden

		Häufigkeit	Prozent	Gültige Prozente	Kumulierte Prozente
Gültig	nicht genannt	546	96,1	96,1	96,1
	genannt	22	3,9	3,9	100,0
	Gesamt	568	100,0	100,0	

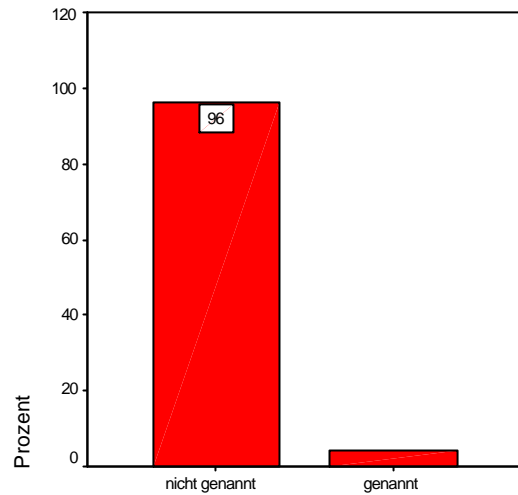

8.2_10: Erfolgskriterien: Arbeitsaufwand in Stunden

8.2_11: Erfolgskriterien: Zahl der Ehrenamtlichen

		Häufigkeit	Prozent	Gültige Prozente	Kumulierte Prozente
Gültig	nicht genannt	405	71,3	71,3	71,3
	genannt	163	28,7	28,7	100,0
	Gesamt	568	100,0	100,0	

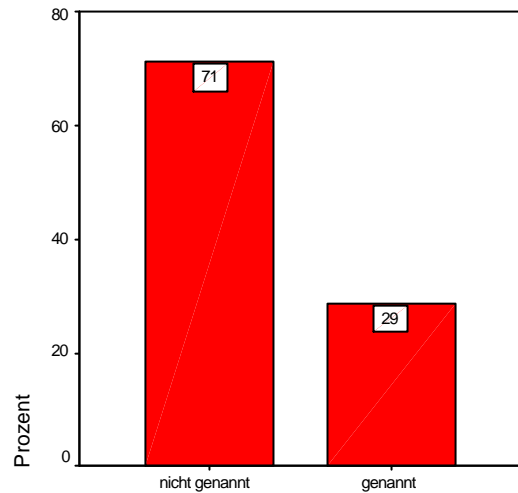

8.2_11: Erfolgskriterien: Zahl der Ehrenamtlichen

8.2_12: Erfolgskriterien: eigener Vergleich mit Kollegen

		Häufigkeit	Prozent	Gültige Prozente	Kumulierte Prozente
Gültig	nicht genannt	528	93,0	93,0	93,0
	genannt	40	7,0	7,0	100,0
	Gesamt	568	100,0	100,0	

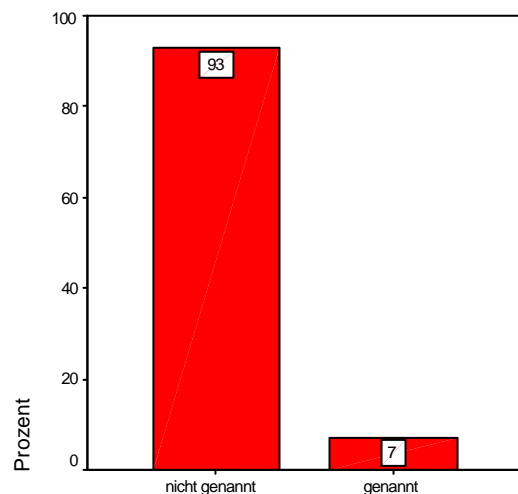

8.2_12: eigener Vergleich mit Kollegen

8.2_13: Erfolgskriterien: Vergleich mit Kollegen durch 3.

		Häufigkeit	Prozent	Gültige Prozente	Kumulierte Prozente
Gültig	nicht genannt	529	93,1	93,1	93,1
	genannt	39	6,9	6,9	100,0
	Gesamt	568	100,0	100,0	

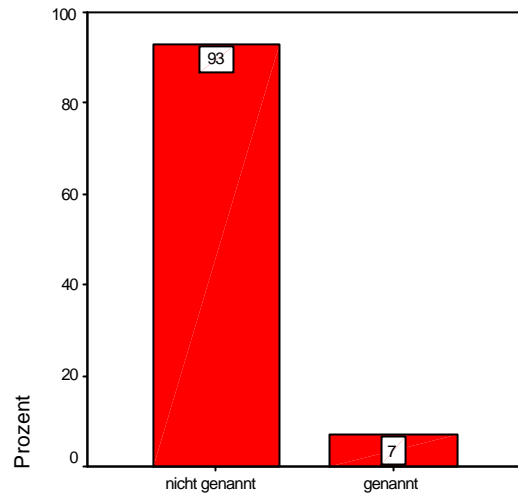

8.2_13: Vergleich mit Kollegen durch 3.

8.2_14: Erfolgskriterien: eigene Professionalitätseinsch.

		Häufigkeit	Prozent	Gültige Prozente	Kumulierte Prozente
Gültig	nicht genannt	401	70,6	70,6	70,6
	genannt	167	29,4	29,4	100,0
	Gesamt	568	100,0	100,0	

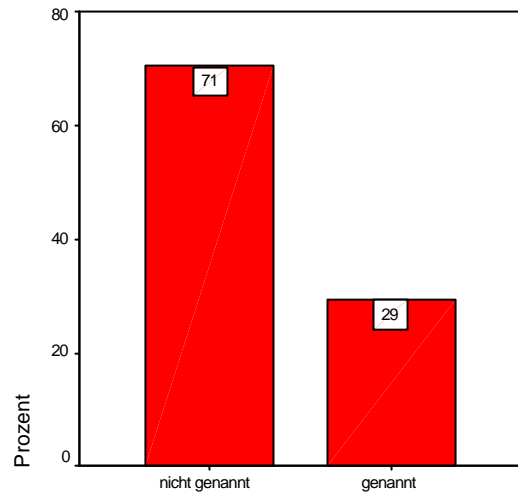

8.2_14: eigene Professionalitätseinsch.

8.2_15: Erfolgskriterien: messbarer ökonomischerErfolg

		Häufigkeit	Prozent	Gültige Prozente	Kumulierte Prozente
Gültig	nicht genannt	527	92,8	92,8	92,8
	genannt	41	7,2	7,2	100,0
	Gesamt	568	100,0	100,0	

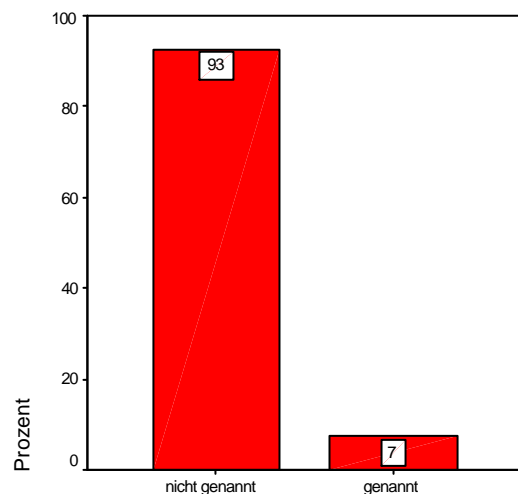

8.2_15: messbarer ökonomischerErfolg

8.2_16: Erfolgskriterien: sonstiges

	Häufigkeit	Prozent	Gültige Prozente	Kumulierte Prozente
Gültig nicht genannt	546	96,1	96,1	96,1
genannt	22	3,9	3,9	100,0
Gesamt	568	100,0	100,0	

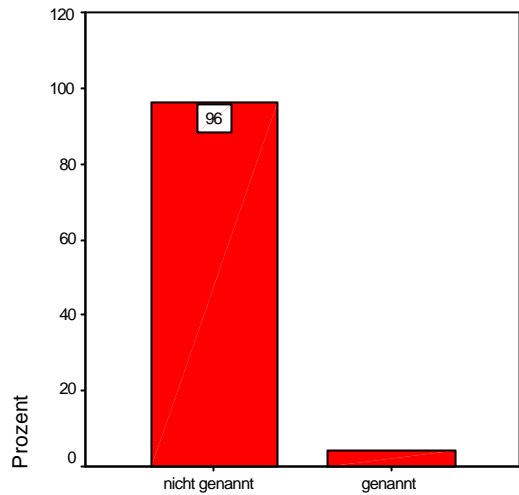

8.2_16: Erfolgskriterien: sonstiges

8.3: Sinn von Personalführungsgesprächen

	Häufigkeit	Prozent	Gültige Prozente	Kumulierte Prozente
Gültig notwendig	103	18,1	19,7	19,7
hilfreich	254	44,7	48,5	68,1
akzeptabel	122	21,5	23,3	91,4
unnötig	35	6,2	6,7	98,1
falsch	10	1,8	1,9	100,0
Gesamt	524	92,3	100,0	
Fehlend System	44	7,7		
Gesamt	568	100,0		

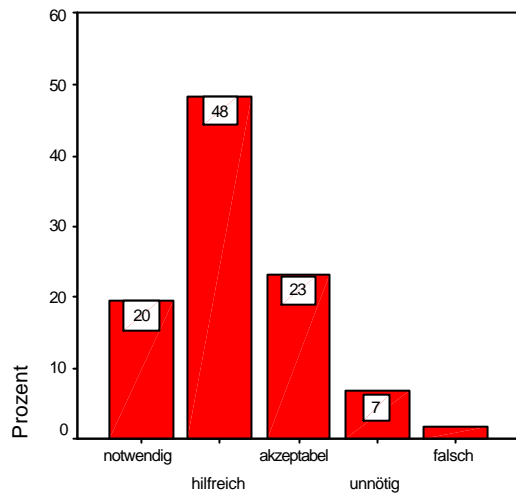

8.3: Sinn von Personalführungsgesprächen

Gruppiertes Diagramm zu 8.4 → Seite 120

8.4_1: Gesprächsführung: Dekan/in

	Häufigkeit	Prozent	Gültige Prozente	Kumulierte Prozente
Gültig nicht genannt	407	71,7	71,7	71,7
genannt	161	28,3	28,3	100,0
Gesamt	568	100,0	100,0	

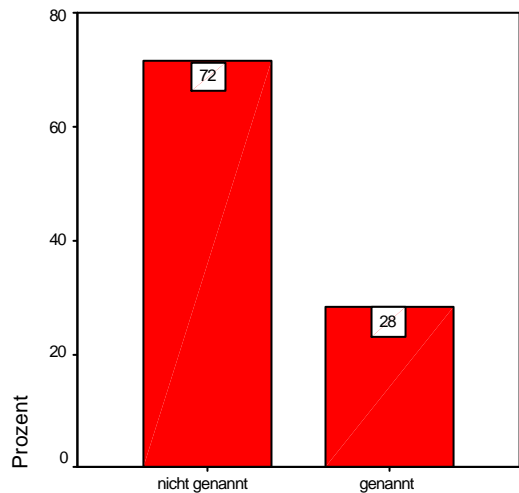

8.4_1: Gesprächsführung: Dekan/in

8.4_2: Gesprächsführung: Propst/Pröpstin

		Häufigkeit	Prozent	Gültige Prozente	Kumulierte Prozente
Gültig	nicht genannt	499	87,9	87,9	87,9
	genannt	69	12,1	12,1	100,0
	Gesamt	568	100,0	100,0	

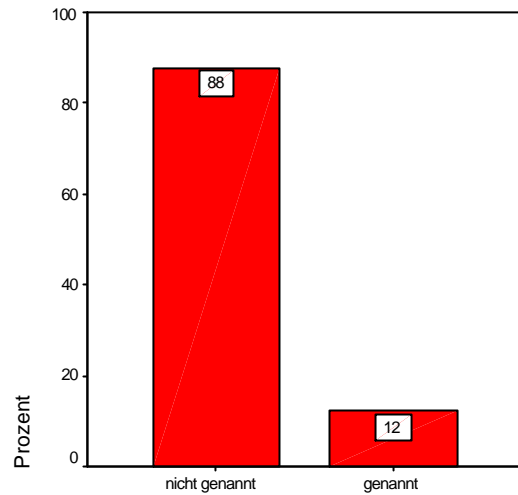

8.4_2: Gesprächsführung: Propst/Pröpstin

8.4_3: Gesprächsführung: Mitglied des KV

		Häufigkeit	Prozent	Gültige Prozente	Kumulierte Prozente
Gültig	nicht genannt	544	95,8	95,8	95,8
	genannt	24	4,2	4,2	100,0
	Gesamt	568	100,0	100,0	

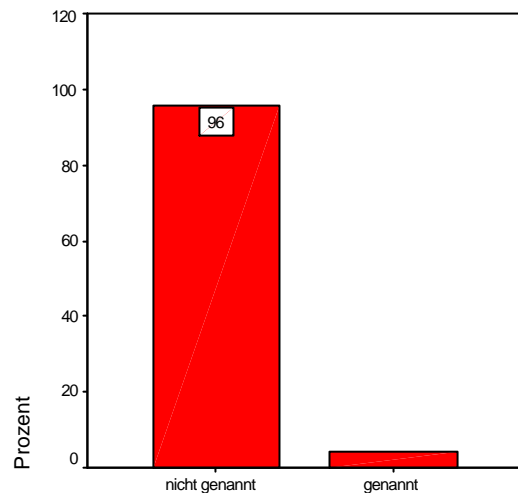

8.4_3: Gesprächsführung: Mitglied des KV

8.4_4: Gesprächsführung: LKA-Beauftragte/r

		Häufigkeit	Prozent	Gültige Prozente	Kumulierte Prozente
Gültig	nicht genannt	548	96,5	96,5	96,5
	genannt	20	3,5	3,5	100,0
	Gesamt	568	100,0	100,0	

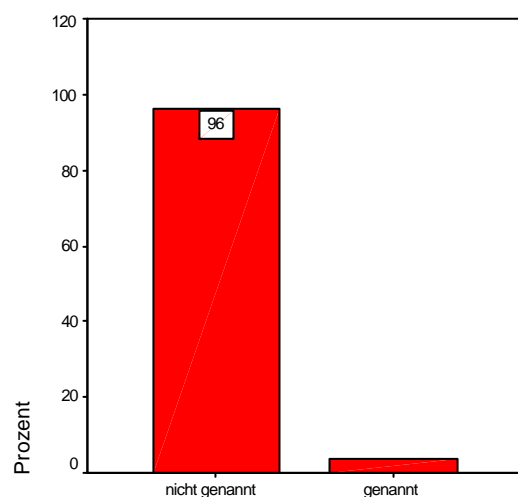

8.4_4: Gesprächsführung: LKA-Beauftragte/r

8.4_5: Gesprächsführung: interne/r Supervisor/in

		Häufigkeit	Prozent	Gültige Prozente	Kumulierte Prozente
Gültig	nicht genannt	350	61,6	61,6	61,6
	genannt	218	38,4	38,4	100,0
	Gesamt	568	100,0	100,0	

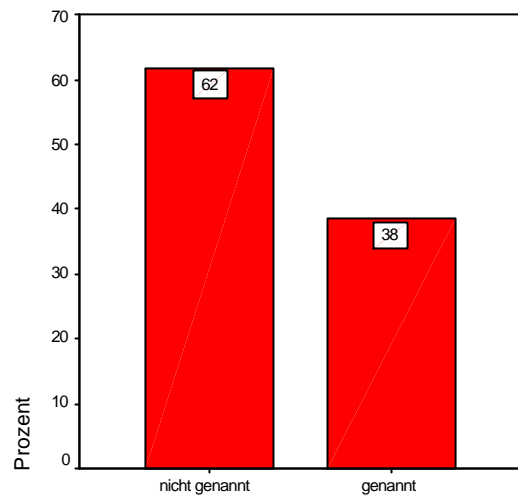

8.4_5: Gesprächsführung: interne/r Supervisor/in

8.4_6: Gesprächsführung: andere/r nichtkirchl. Experte

		Häufigkeit	Prozent	Gültige Prozente	Kumulierte Prozente
Gültig	nicht genannt	420	73,9	73,9	73,9
	genannt	148	26,1	26,1	100,0
	Gesamt	568	100,0	100,0	

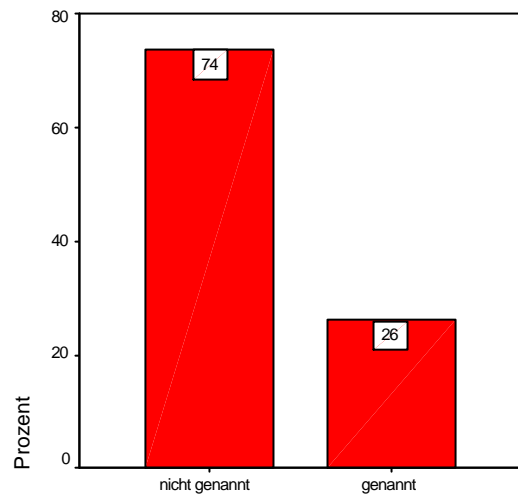

8.4_6: Gesprächsführung: nichtkirchl. Experte

Gruppiertes Diagramm zu 8.5 → Seite 120

8.5_1: Inhalt Gespräch: eigene Zufriedenheit

		Häufigkeit	Prozent	Gültige Prozente	Kumulierte Prozente
Gültig	nicht genannt	147	25,9	25,9	25,9
	genannt	421	74,1	74,1	100,0
	Gesamt	568	100,0	100,0	

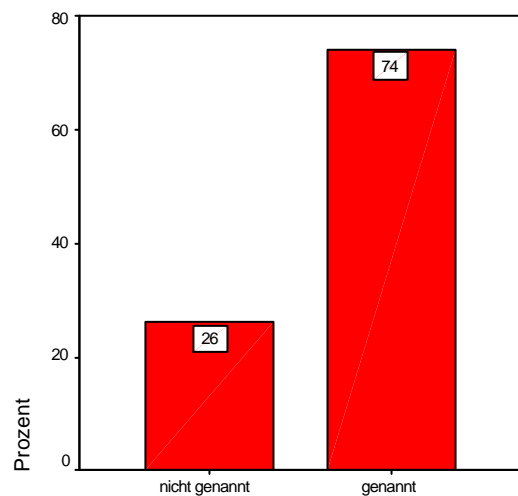

8.5_1: Inhalt Gespräch: eigene Zufriedenheit

8.5_2: Inhalt Gespräch: Zus.-arbeit mit KV & Mitarbeitern

		Häufigkeit	Prozent	Gültige Prozente	Kumulierte Prozente
Gültig	nicht genannt	208	36,6	36,6	36,6
	genannt	360	63,4	63,4	100,0
	Gesamt	568	100,0	100,0	

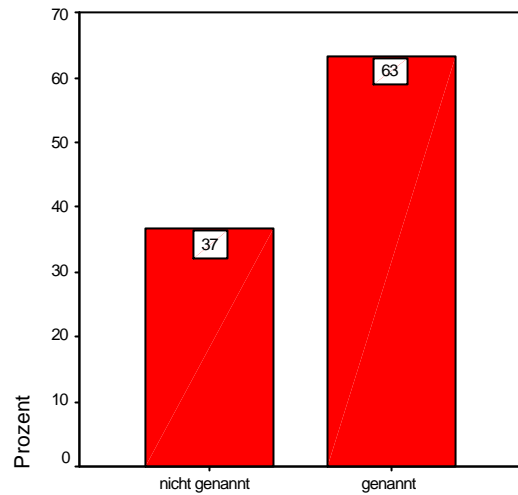

8.5_2: Zus.-arbeit mit KV & Mitarbeitern

8.5_3: Inhalt Gespräch: Zusammenarbeit mit Kollegen

		Häufigkeit	Prozent	Gültige Prozente	Kumulierte Prozente
Gültig	nicht genannt	273	48,1	48,1	48,1
	genannt	295	51,9	51,9	100,0
	Gesamt	568	100,0	100,0	

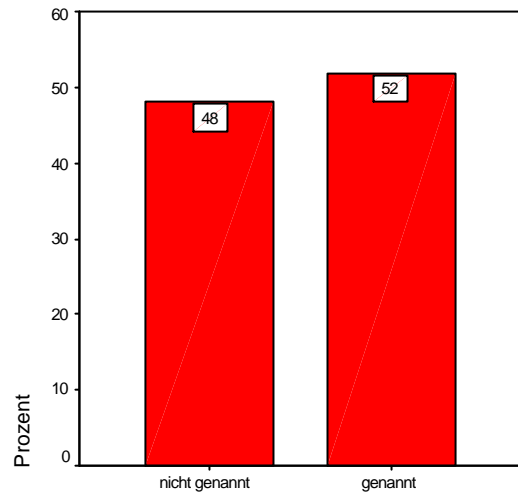

8.5_3: Zusammenarbeit mit Kollegen

8.5_4: Inhalt Gespräch: Mögl. Einsatz Fähigkeiten

		Häufigkeit	Prozent	Gültige Prozente	Kumulierte Prozente
Gültig	nicht genannt	224	39,4	39,4	39,4
	genannt	344	60,6	60,6	100,0
	Gesamt	568	100,0	100,0	

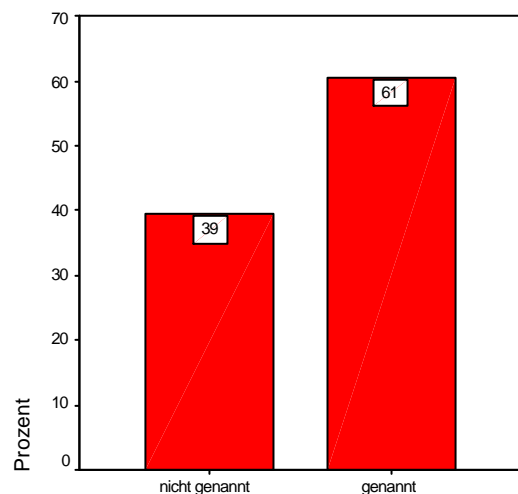

8.5_4: Inhalt Gespräch: Mögl. Einsatz Fähigkeiten

8.5_5: Inhalt Gespräch: individuelle Fortbildungsmögl.

		Häufigkeit	Prozent	Gültige Prozente	Kumulierte Prozente
Gültig	nicht genannt	354	62,3	62,3	62,3
	genannt	214	37,7	37,7	100,0
	Gesamt	568	100,0	100,0	

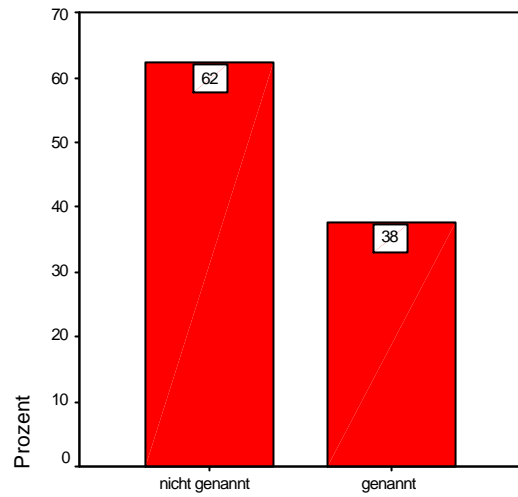

8.5_5: Inhalt Gespräch: Fortbildungsmögl.

8.5_6: Inhalt Gespräch: Berufsperspektiven

		Häufigkeit	Prozent	Gültige Prozente	Kumulierte Prozente
Gültig	nicht genannt	363	63,9	63,9	63,9
	genannt	205	36,1	36,1	100,0
	Gesamt	568	100,0	100,0	

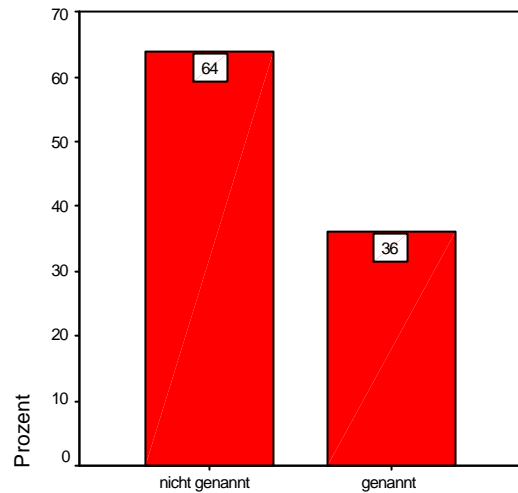

8.5_6: Inhalt Gespräch: Berufsperspektiven

8.5_7: Inhalt Gespräch: Zielvereinbarungen

		Häufigkeit	Prozent	Gültige Prozente	Kumulierte Prozente
Gültig	nicht genannt	340	59,9	59,9	59,9
	genannt	228	40,1	40,1	100,0
	Gesamt	568	100,0	100,0	

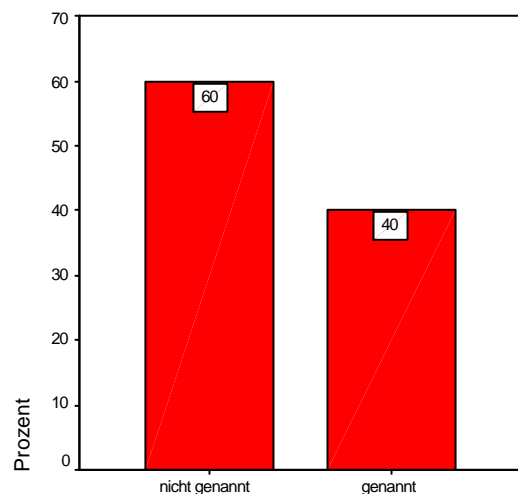

8.5_7: Inhalt Gespräch: Zielvereinbarungen

8.5_8: Inhalt Gespräch: Erfolgskriterien für Arbeit

		Häufigkeit	Prozent	Gültige Prozente	Kumulierte Prozente
Gültig	nicht genannt	423	74,5	74,5	74,5
	genannt	145	25,5	25,5	100,0
Gesamt		568	100,0	100,0	

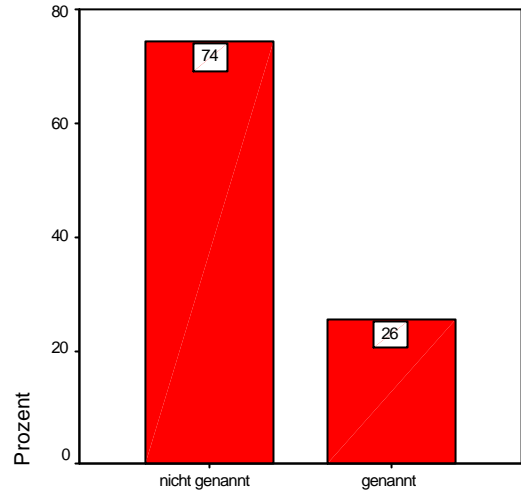

8.5_8: Inhalt Gespräch: Erfolgskriterien für Arbeit

8.5_9: Inhalt Gespräch: Zeitmanagementaspekte

		Häufigkeit	Prozent	Gültige Prozente	Kumulierte Prozente
Gültig	nicht genannt	400	70,4	70,4	70,4
	genannt	168	29,6	29,6	100,0
Gesamt		568	100,0	100,0	

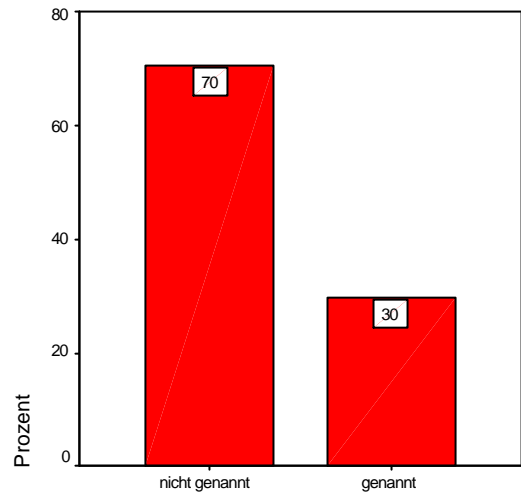

8.5_9: Inhalt Gespräch: Zeitmanagementaspekte

8.5_10: Inhalt Gespräch: sonstiges

		Häufigkeit	Prozent	Gültige Prozente	Kumulierte Prozente
Gültig	nicht genannt	542	95,4	95,4	95,4
	genannt	26	4,6	4,6	100,0
Gesamt		568	100,0	100,0	

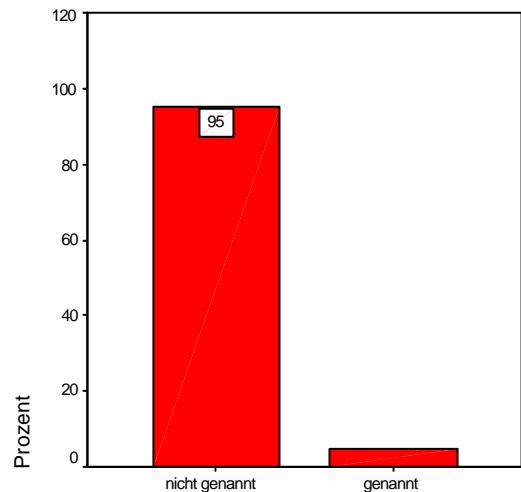

8.5_10: Inhalt Gespräch: sonstiges

9.1: Chancen auf attraktive Stelle innerhalb der EKKW

		Häufigkeit	Prozent	Gültige Prozente	Kumulierte Prozente
Gültig	sehr gut	7	1,2	1,3	1,3
	gut	58	10,2	10,9	12,3
	zufriedenstellend	123	21,7	23,2	35,5
	eher schlecht	165	29,0	31,1	66,6
	schlecht	66	11,6	12,5	79,1
	kein Thema	100	17,6	18,9	97,9
	suche bereits außerhalb nach Alternativen	11	1,9	2,1	100,0
	Gesamt	530	93,3	100,0	
Fehlend	System	38	6,7		
Gesamt		568	100,0		

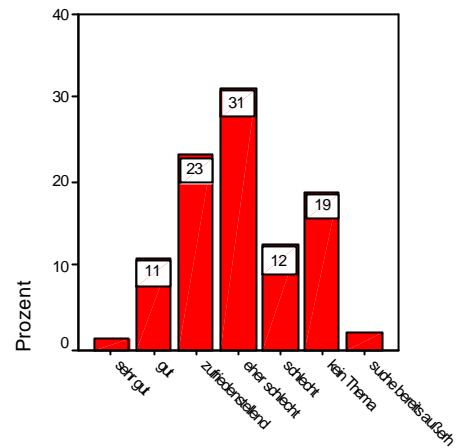

9.1: Chancen auf attraktive Stelle in EKKW

Gruppiertes Diagramm zu 9.2 → Seite 120

9.2_1: opt.Förderung: Mögl. pers. Weiterentwicklung

		Häufigkeit	Prozent	Gültige Prozente	Kumulierte Prozente
Gültig	nicht genannt	263	46,3	46,3	46,3
	genannt	305	53,7	53,7	100,0
	Gesamt	568	100,0	100,0	

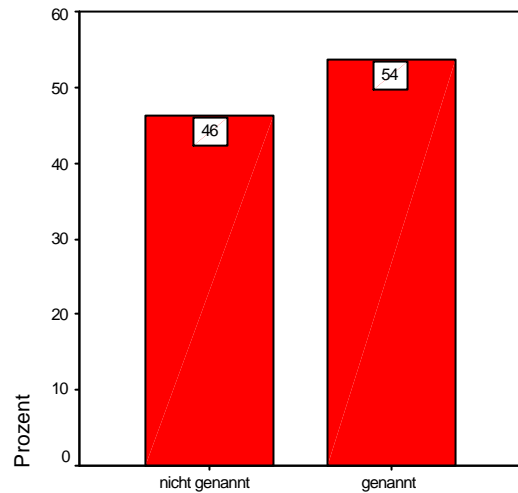

9.2_1: Mögl. pers. Weiterentwicklung

9.2_2: opt.Förderung: Mögl. zur Spezialisierung

		Häufigkeit	Prozent	Gültige Prozente	Kumulierte Prozente
Gültig	nicht genannt	414	72,9	72,9	72,9
	genannt	154	27,1	27,1	100,0
	Gesamt	568	100,0	100,0	

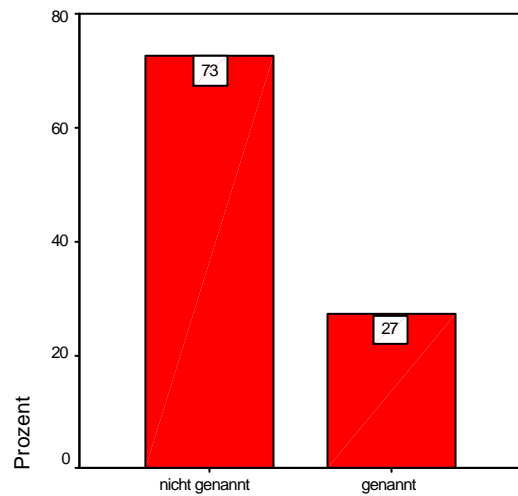

9.2_2: opt.Förderung: Mögl. zur Spezialisierung

9.2_3: opt.Förderung: Mögl. Einsatz erworbener Fähigk.

		Häufigkeit	Prozent	Gültige Prozente	Kumulierte Prozente
Gültig	nicht genannt	324	57,0	57,0	57,0
	genannt	244	43,0	43,0	100,0
	Gesamt	568	100,0	100,0	

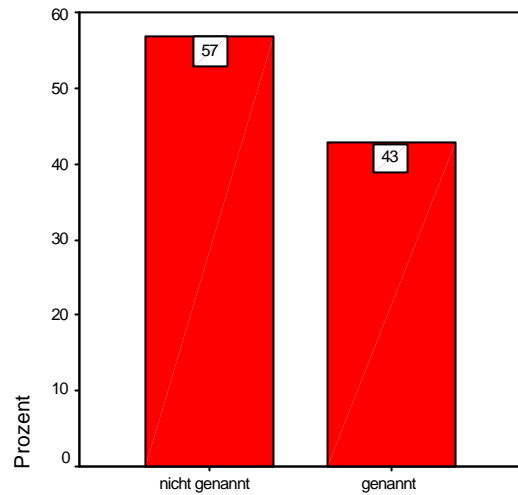

9.2_3: Mögl. Einsatz erworbener Fähigk.

9.2_4: opt.Förderung: Mögl. Aufstockung Dienstauftrag

		Häufigkeit	Prozent	Gültige Prozente	Kumulierte Prozente
Gültig	nicht genannt	521	91,7	91,7	91,7
	genannt	47	8,3	8,3	100,0
	Gesamt	568	100,0	100,0	

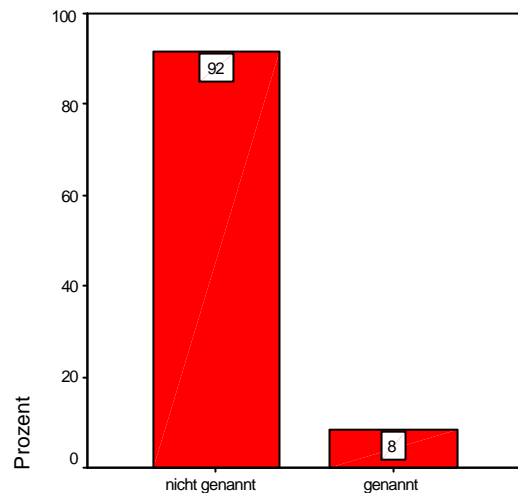

9.2_4: Mögl. Aufstockung Dienstauftrag

9.2_5: opt.Förderung: höheres Einkommen

		Häufigkeit	Prozent	Gültige Prozente	Kumulierte Prozente
Gültig	nicht genannt	471	82,9	82,9	82,9
	genannt	97	17,1	17,1	100,0
	Gesamt	568	100,0	100,0	

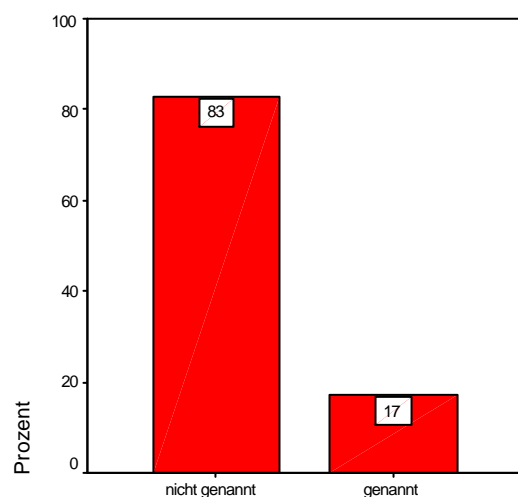

9.2_5: opt.Förderung: höheres Einkommen

9.2_6: opt.Förderung: Aufstiegsmöglichkeiten

	Häufigkeit	Prozent	Gültige Prozente	Kumulierte Prozente
Gültig nicht genannt	496	87,3	87,3	87,3
genannt	72	12,7	12,7	100,0
Gesamt	568	100,0	100,0	

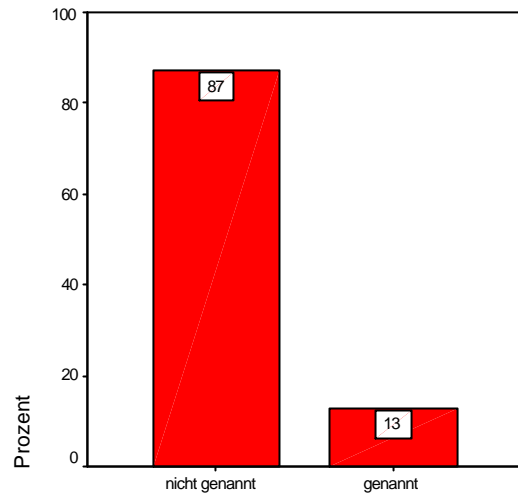

9.2_6: opt.Förderung: Aufstiegsmöglichkeiten

9.2_7: opt.Förderung: bessere Büroausstattung

	Häufigkeit	Prozent	Gültige Prozente	Kumulierte Prozente
Gültig nicht genannt	519	91,4	91,4	91,4
genannt	49	8,6	8,6	100,0
Gesamt	568	100,0	100,0	

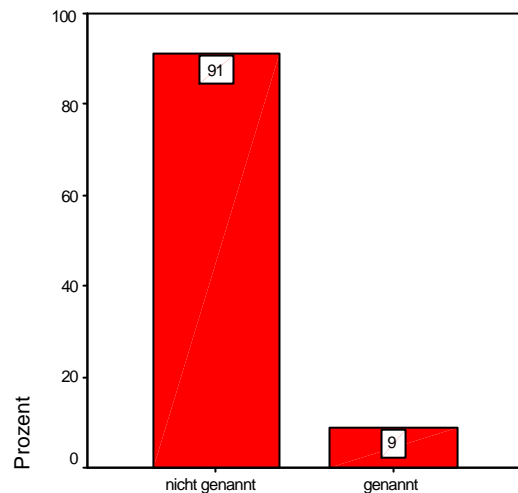

9.2_7: opt.Förderung: bessere Büroausstattung

9.2_8: opt.Förderung: bessere Wohnmögl./-qualität

	Häufigkeit	Prozent	Gültige Prozente	Kumulierte Prozente
Gültig nicht genannt	495	87,1	87,1	87,1
genannt	73	12,9	12,9	100,0
Gesamt	568	100,0	100,0	

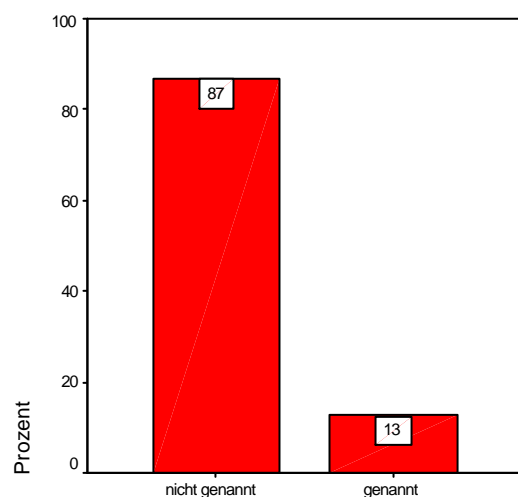

9.2_8: Bessere Wohnmögl./-qualität

9.2_9: opt.Förderung: mehr Abwechslung

		Häufigkeit	Prozent	Gültige Prozente	Kumulierte Prozente
Gültig	nicht genannt	553	97,4	97,4	97,4
	genannt	15	2,6	2,6	100,0
Gesamt		568	100,0	100,0	

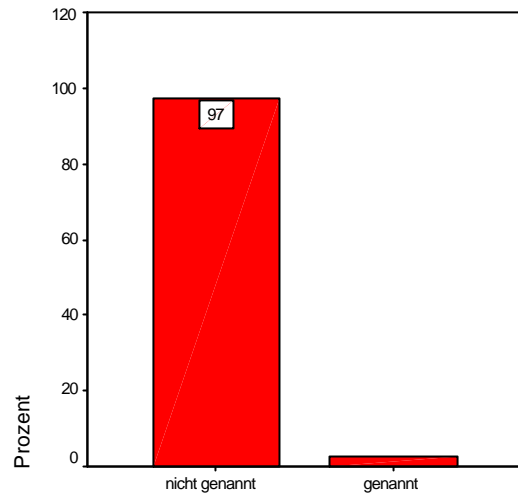

9.2_9: opt.Förderung: Mehr Abwechslung

9.2_10: opt.Förderung: mehr Gestaltungsspielraum

		Häufigkeit	Prozent	Gültige Prozente	Kumulierte Prozente
Gültig	nicht genannt	484	85,2	85,2	85,2
	genannt	84	14,8	14,8	100,0
Gesamt		568	100,0	100,0	

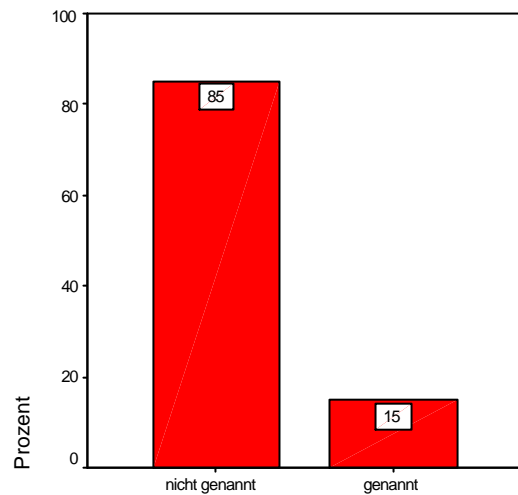

9.2_10: Mehr Gestaltungsspielraum

9.2_11: opt.Förderung: mehr Verantwortung

		Häufigkeit	Prozent	Gültige Prozente	Kumulierte Prozente
Gültig	nicht genannt	536	94,4	94,4	94,4
	genannt	32	5,6	5,6	100,0
Gesamt		568	100,0	100,0	

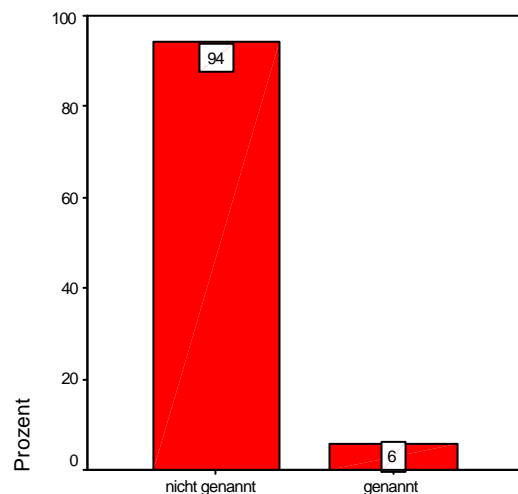

9.2_11: opt.Förderung: Mehr Verantwortung

9.2_12: opt.Förderung: Stellenplanung fürPfarrehepaare

	Häufigkeit	Prozent	Gültige Prozente	Kumulierte Prozente
Gültig nicht genannt	510	89,8	89,8	89,8
genannt	58	10,2	10,2	100,0
Gesamt	568	100,0	100,0	

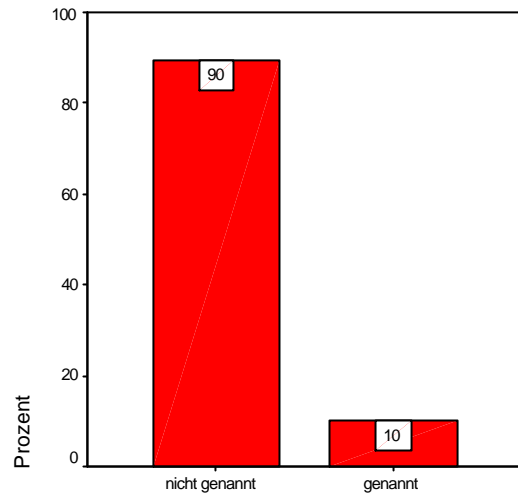

9.2_12: Stellenplanung fürPfarrehepaare

9.2_13: opt.Förderung: sonstiges

	Häufigkeit	Prozent	Gültige Prozente	Kumulierte Prozente
Gültig nicht genannt	536	94,4	94,4	94,4
genannt	32	5,6	5,6	100,0
Gesamt	568	100,0	100,0	

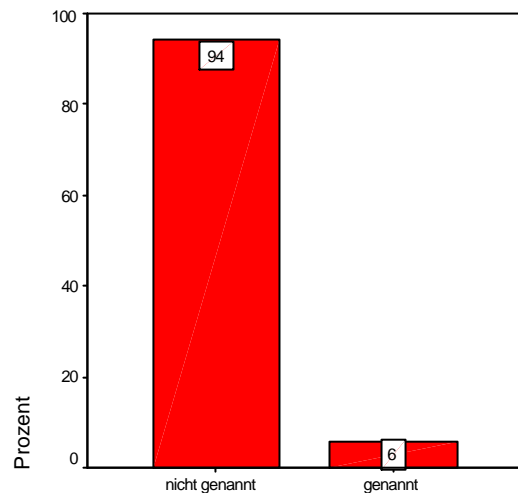

9.2_13: opt.Förderung: sonstiges

Gruppiertes Diagramm zu 10.1 → Seite 120

10.1a: Zusammenarbeit mit: Kirchenleitung

	Häufigkeit	Prozent	Gültige Prozente	Kumulierte Prozente
Gültig sehr gut	23	4,0	4,3	4,3
gut	200	35,2	37,2	41,5
zufriedenstellend	232	40,8	43,2	84,7
eher schlecht	64	11,3	11,9	96,6
schlecht	18	3,2	3,4	100,0
Gesamt	537	94,5	100,0	
Fehlend System	31	5,5		
Gesamt	568	100,0		

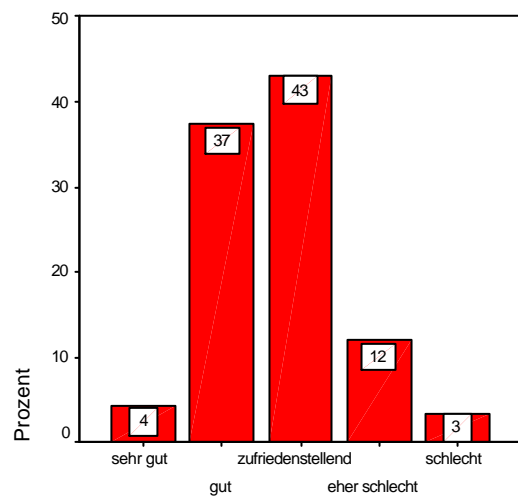

10.1a: Zusammenarbeit mit: Kirchenleitung

10.1b: Zusammenarbeit mit: Dekan/innen

		Häufigkeit	Prozent	Gültige Prozente	Kumulierte Prozente
Gültig	sehr gut	80	14,1	14,7	14,7
	gut	257	45,2	47,3	62,1
	zufriedenstellend	136	23,9	25,0	87,1
	eher schlecht	46	8,1	8,5	95,6
	schlecht	24	4,2	4,4	100,0
Gesamt		543	95,6	100,0	
Fehlend	System	25	4,4		
Gesamt		568	100,0		

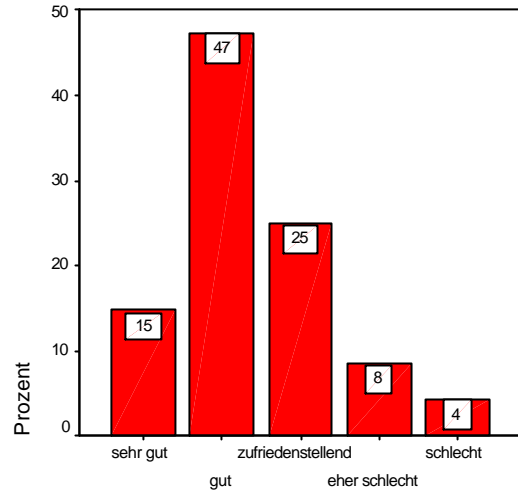

10.1b: Zusammenarbeit mit: Dekan/innen

10.1c: Zusammenarbeit mit: Pröbst/innen

		Häufigkeit	Prozent	Gültige Prozente	Kumulierte Prozente
Gültig	sehr gut	40	7,0	7,4	7,4
	gut	200	35,2	37,0	44,4
	zufriedenstellend	210	37,0	38,9	83,3
	eher schlecht	62	10,9	11,5	94,8
	schlecht	28	4,9	5,2	100,0
Gesamt		540	95,1	100,0	
Fehlend	System	28	4,9		
Gesamt		568	100,0		

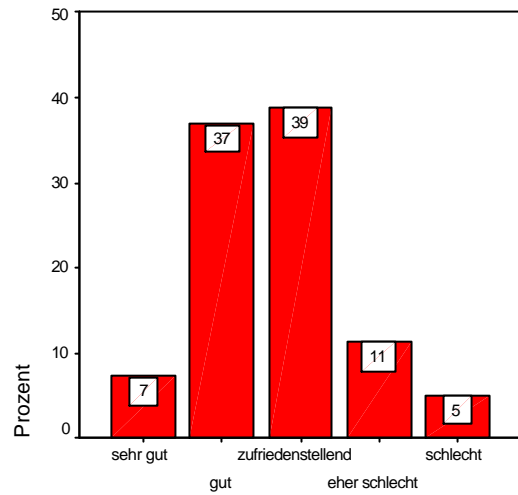

10.1c: Zusammenarbeit mit: Pröbst/innen

10.1d: Zusammenarbeit mit: Landeskirchenamt

		Häufigkeit	Prozent	Gültige Prozente	Kumulierte Prozente
Gültig	sehr gut	19	3,3	3,5	3,5
	gut	167	29,4	30,9	34,4
	zufriedenstellend	264	46,5	48,8	83,2
	eher schlecht	75	13,2	13,9	97,0
	schlecht	16	2,8	3,0	100,0
Gesamt		541	95,2	100,0	
Fehlend	System	27	4,8		
Gesamt		568	100,0		

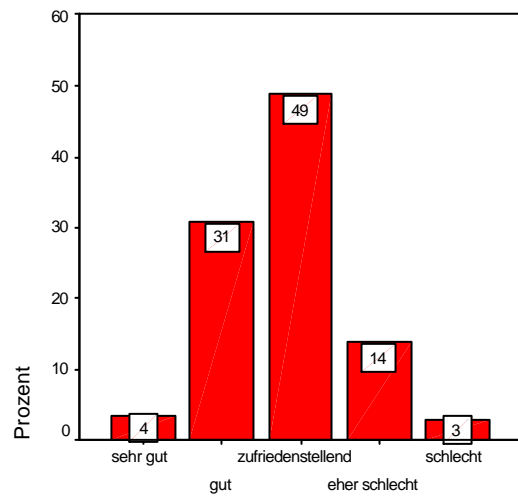

10.1d: Zusammenarbeit mit: Landeskirchenamt

10.1e: Zusammenarbeit mit: Rentamt

		Häufigkeit	Prozent	Gültige Prozente	Kumulierte Prozente
Gültig	sehr gut	172	30,3	33,4	33,4
	gut	228	40,1	44,3	77,7
	zufriedenstellend	92	16,2	17,9	95,5
	eher schlecht	15	2,6	2,9	98,4
	schlecht	8	1,4	1,6	100,0
Gesamt		515	90,7	100,0	
Fehlend	System	53	9,3		
Gesamt		568	100,0		

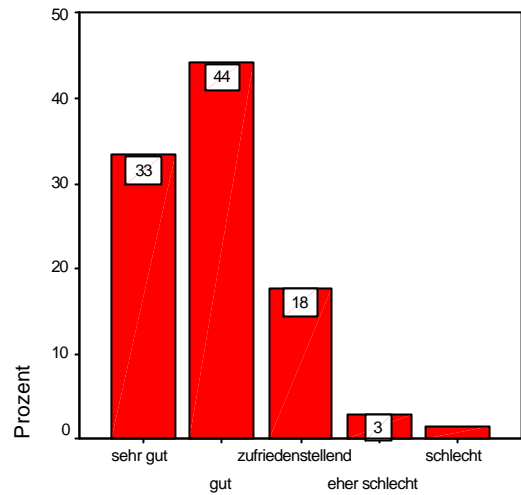

10.1e: Zusammenarbeit mit: Rentamt

10.1f: Zusammenarbeit mit: Pfarrer/innenausschuss

		Häufigkeit	Prozent	Gültige Prozente	Kumulierte Prozente
Gültig	sehr gut	19	3,3	4,0	4,0
	gut	124	21,8	25,8	29,7
	zufriedenstellend	271	47,7	56,3	86,1
	eher schlecht	56	9,9	11,6	97,7
	schlecht	11	1,9	2,3	100,0
Gesamt		481	84,7	100,0	
Fehlend	System	87	15,3		
Gesamt		568	100,0		

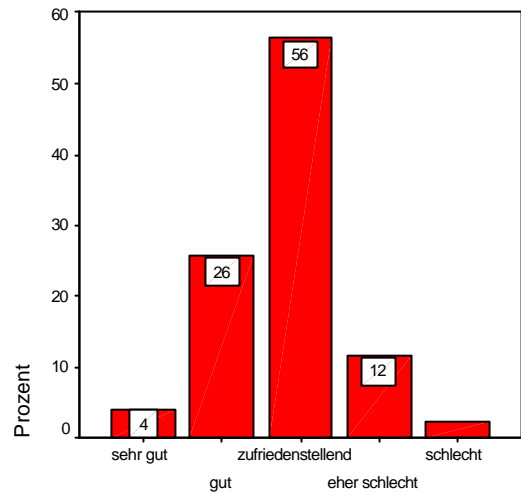

10.1f: Zusammenarbeit mit: PA

10.1g: Zusammenarbeit mit: Pfarrkonvent

		Häufigkeit	Prozent	Gültige Prozente	Kumulierte Prozente
Gültig	sehr gut	30	5,3	5,6	5,6
	gut	209	36,8	39,0	44,6
	zufriedenstellend	206	36,3	38,4	83,0
	eher schlecht	76	13,4	14,2	97,2
	schlecht	15	2,6	2,8	100,0
Gesamt		536	94,4	100,0	
Fehlend	System	32	5,6		
Gesamt		568	100,0		

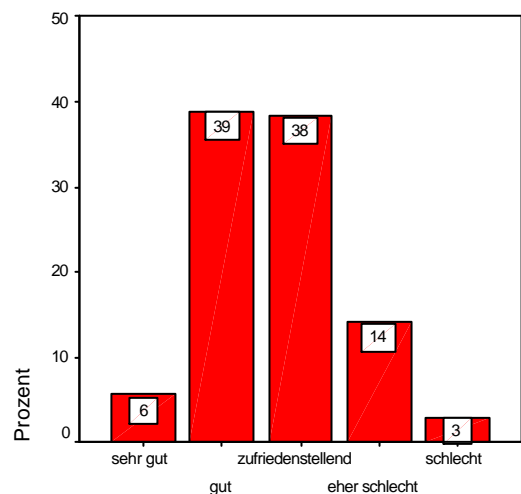

10.1g: Zusammenarbeit mit: Pfarrkonvent

10.1h: Zusammenarbeit mit: Pfarrverein

		Häufigkeit	Prozent	Gültige Prozente	Kumulierte Prozente
Gültig	sehr gut	17	3,0	3,6	3,6
	gut	91	16,0	19,4	23,1
	zufriedenstellend	254	44,7	54,3	77,4
	eher schlecht	74	13,0	15,8	93,2
	schlecht	32	5,6	6,8	100,0
Gesamt		468	82,4	100,0	
Fehlend	System	100	17,6		
Gesamt		568	100,0		

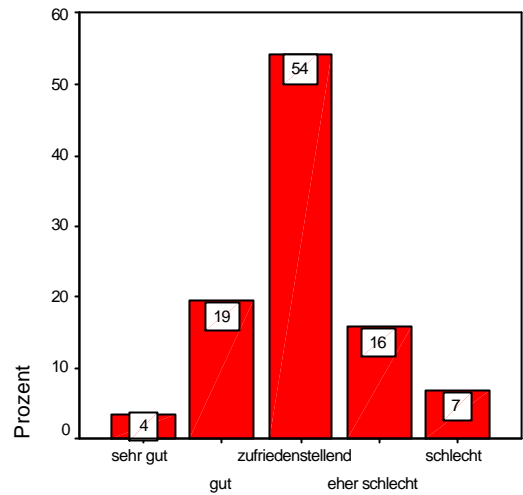

10.1h: Zusammenarbeit mit: Pfarrverein

10.1i: Zusammenarbeit mit: Landessynode

		Häufigkeit	Prozent	Gültige Prozente	Kumulierte Prozente
Gültig	sehr gut	6	1,1	1,3	1,3
	gut	38	6,7	8,2	9,5
	zufriedenstellend	228	40,1	49,0	58,5
	eher schlecht	139	24,5	29,9	88,4
	schlecht	54	9,5	11,6	100,0
Gesamt		465	81,9	100,0	
Fehlend	System	103	18,1		
Gesamt		568	100,0		

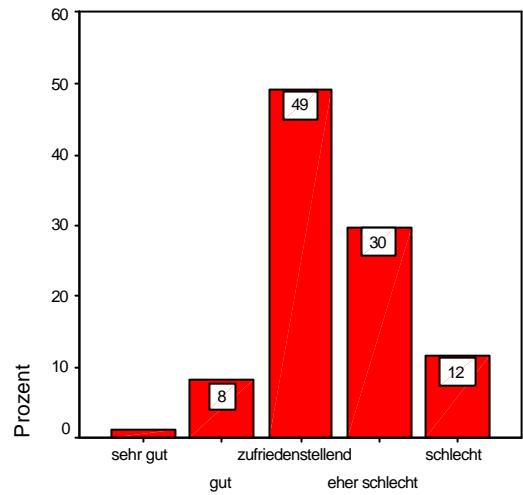

10.1i: Zusammenarbeit mit: Landessynode

10.1k: Zusammenarbeit mit: Kreissynode

		Häufigkeit	Prozent	Gültige Prozente	Kumulierte Prozente
Gültig	sehr gut	16	2,8	3,0	3,0
	gut	157	27,6	29,7	32,8
	zufriedenstellend	250	44,0	47,3	80,1
	eher schlecht	88	15,5	16,7	96,8
	schlecht	17	3,0	3,2	100,0
Gesamt		528	93,0	100,0	
Fehlend	System	40	7,0		
Gesamt		568	100,0		

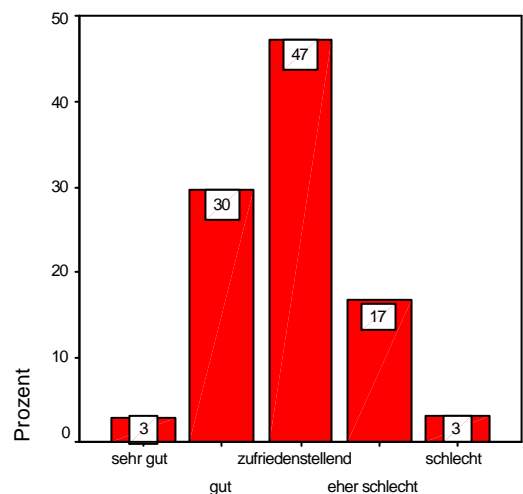

10.1k: Zusammenarbeit mit: Kreissynode

10.1I: Zusammenarbeit mit: Kirchenvorstand

	Häufigkeit	Prozent	Gültige Prozente	Kumulierte Prozente
Gültig sehr gut	188	33,1	36,4	36,4
gut	244	43,0	47,3	83,7
zufriedenstellend	68	12,0	13,2	96,9
eher schlecht	13	2,3	2,5	99,4
schlecht	3	,5	,6	100,0
Gesamt	516	90,8	100,0	
Fehlend System	52	9,2		
Gesamt	568	100,0		

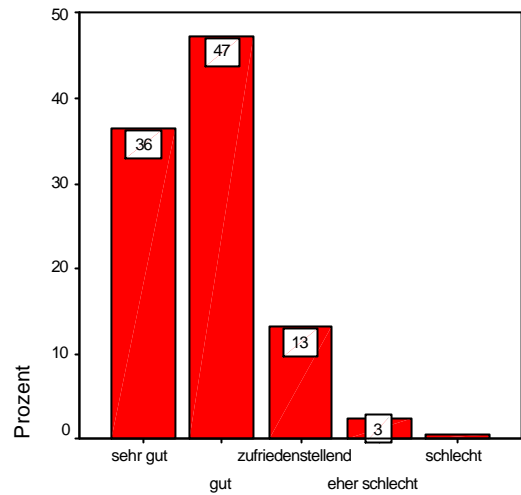

10.1I: Zusammenarbeit mit: Kirchenvorstand

10.2: Öffentliche Kritik an Kirche(nleitung) durch Pfarrer

	Häufigkeit	Prozent	Gültige Prozente	Kumulierte Prozente
Gültig Ja ("Lasset die Geister aufeinander prasseln.")	16	2,8	3,1	3,1
Eher ja, öffentliche Diskussion fördert das kirchliche Leben	141	24,8	27,0	30,1
Vielleicht/Weiß nicht/Kommt darauf an	131	23,1	25,1	55,2
Interne Klärung und Abstimmung vermeide überflüssige Irrita	216	38,0	41,4	96,6
Nein. Das schadet in jedem Fall der Kirche.	17	3,0	3,3	99,8
6	1	,2	,2	100,0
Gesamt	522	91,9	100,0	
Fehlend System	46	8,1		
Gesamt	568	100,0		

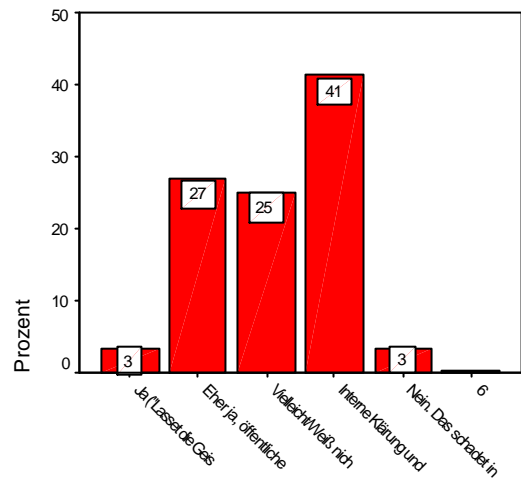

10.2: Öffentliche Kritik an Kirche

10.3: Beurteilung: Image der EKKW

	Häufigkeit	Prozent	Gültige Prozente	Kumulierte Prozente
Gültig sehr gut	5	,9	,9	,9
gut	136	23,9	25,6	26,6
zufriedenstellend	215	37,9	40,5	67,0
eher schlecht	43	7,6	8,1	75,1
schlecht	2	,4	,4	75,5
Die EKKW hat nicht wirklich ein Image	130	22,9	24,5	100,0
Gesamt	531	93,5	100,0	
Fehlend System	37	6,5		
Gesamt	568	100,0		

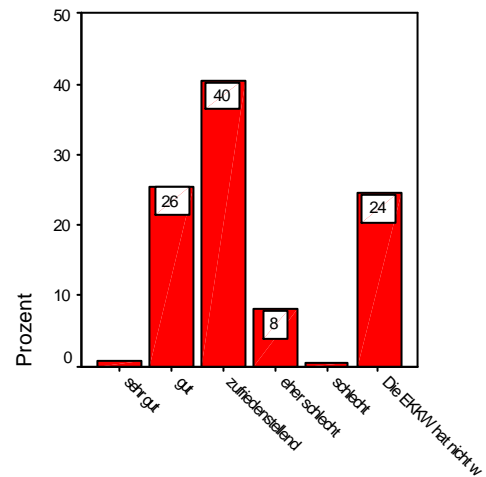

10.3: Beurteilung: Image der EKKW

10.5: Einstellung gegenüber kirchl. Reformprojekten

	Häufigkeit	Prozent	Gültige Prozente	Kumulierte Prozente
Gültig	tatendurstig	12	2,1	2,6
	erwartungsfroh	29	5,1	8,8
	neugierig	201	35,4	52,2
	gleichgültig	69	12,1	67,0
	verwirrt	17	3,0	70,7
	besorgt	65	11,4	84,7
	ärgerlich	48	8,5	95,0
	resignativ	23	4,0	100,0
	Gesamt	464	81,7	100,0
Fehlend	System	104	18,3	
Gesamt		568	100,0	

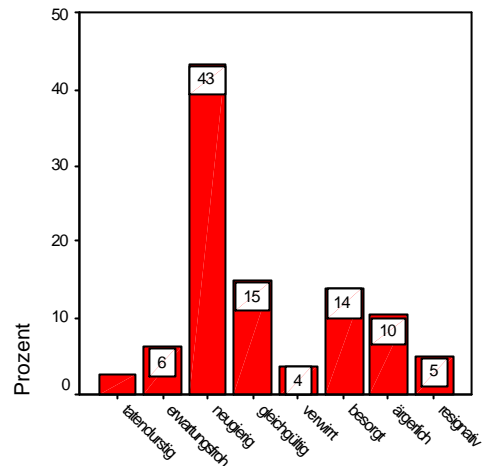

10.5: Einstellung zu kirchl. Reformprojekten

Gruppiertes Diagramm zu 10.6 → Seite 120

10.6_1: Kirchl. Reformen: mehr Entscheidungsfreiheit

	Häufigkeit	Prozent	Gültige Prozente	Kumulierte Prozente
Gültig	nicht genannt	560	98,6	98,6
	genannt	8	1,4	100,0
	Gesamt	568	100,0	100,0

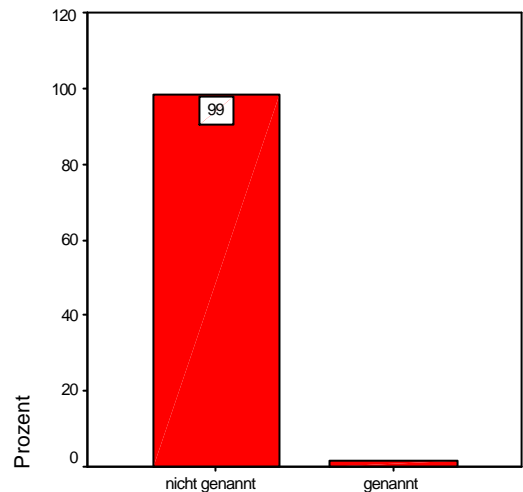

10.6_1: Reformen: mehr Entscheidungsfreiheit

10.6_2: Kirchl. Reformen: Verteidigungskämpfe

	Häufigkeit	Prozent	Gültige Prozente	Kumulierte Prozente
Gültig	nicht genannt	445	78,3	78,3
	genannt	123	21,7	100,0
	Gesamt	568	100,0	100,0

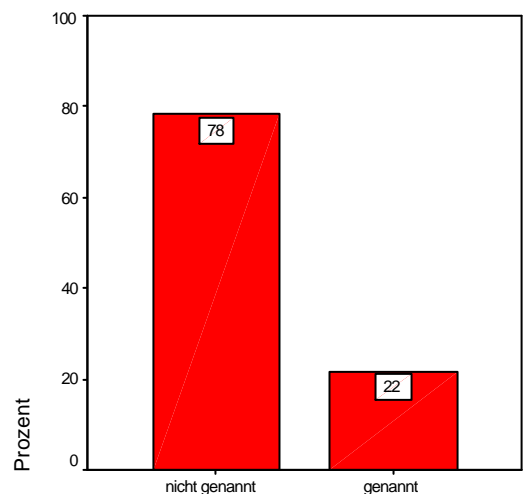

10.6_2: Kirchl. Reformen: Verteidigungskämpfe

10.6_3: Kirchl. Reformen: mehr Gremienarbeit

		Häufigkeit	Prozent	Gültige Prozente	Kumulierte Prozente
Gültig	nicht genannt	357	62,9	62,9	62,9
	genannt	211	37,1	37,1	100,0
Gesamt		568	100,0	100,0	

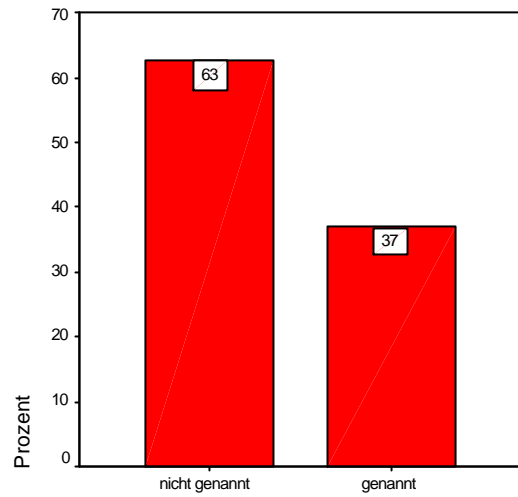

10.6_3: Kirchl. Reformen: mehr Gremienarbeit

10.6_4: Kirchl. Reformen: Entlastungen

		Häufigkeit	Prozent	Gültige Prozente	Kumulierte Prozente
Gültig	nicht genannt	555	97,7	97,7	97,7
	genannt	13	2,3	2,3	100,0
Gesamt		568	100,0	100,0	

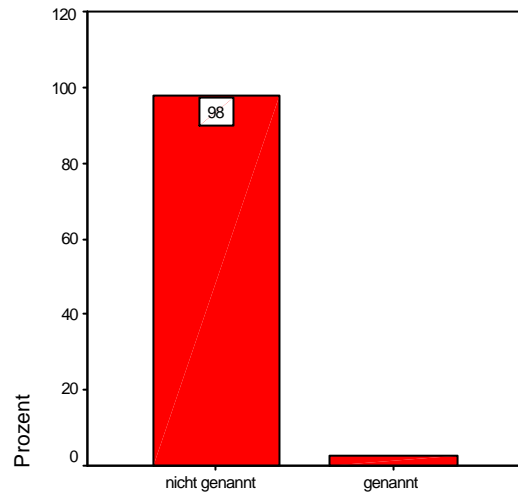

10.6_4: Kirchl. Reformen: Entlastungen

10.6_5: Kirchl. Reformen: mehr Gestaltungsfreiheit

		Häufigkeit	Prozent	Gültige Prozente	Kumulierte Prozente
Gültig	nicht genannt	539	94,9	94,9	94,9
	genannt	29	5,1	5,1	100,0
Gesamt		568	100,0	100,0	

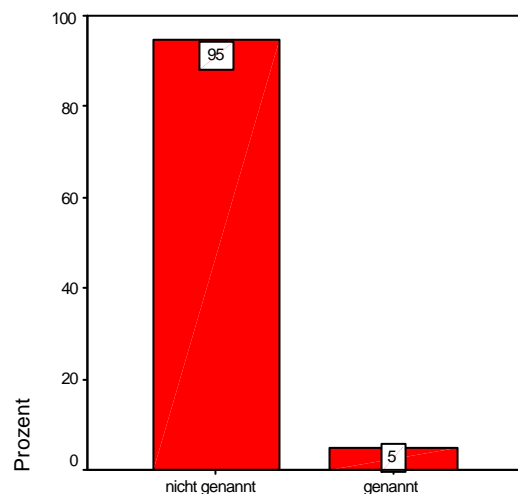

10.6_5: Kirchl. Reformen: mehr Gestaltungsfreiheit

10.6_6: Kirchl. Reformen: zusätzliche Arbeitsbelastung

	Häufigkeit	Prozent	Gültige Prozente	Kumulierte Prozente
Gültig nicht genannt	404	71,1	71,1	71,1
genannt	164	28,9	28,9	100,0
Gesamt	568	100,0	100,0	

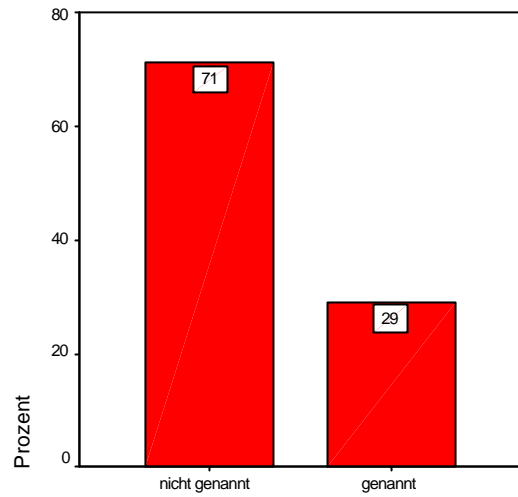

10.6_6: Kirchl. Reformen: zusätzliche Arbeitsbel

10.6_7: Kirchl. Reformen: Zukunftsfähigkeit

	Häufigkeit	Prozent	Gültige Prozente	Kumulierte Prozente
Gültig nicht genannt	473	83,3	83,3	83,3
genannt	95	16,7	16,7	100,0
Gesamt	568	100,0	100,0	

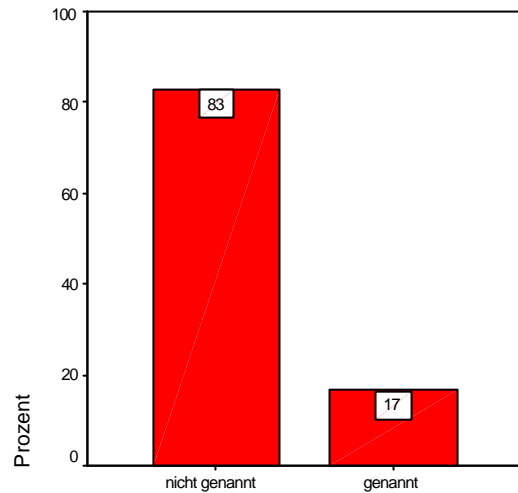

10.6_7: Kirchl. Reformen: Zukunftsfähigkeit

10.6_8: Kirchl. Reformen: Sicherung der Pension

	Häufigkeit	Prozent	Gültige Prozente	Kumulierte Prozente
Gültig nicht genannt	566	99,6	99,6	99,6
genannt	2	,4	,4	100,0
Gesamt	568	100,0	100,0	

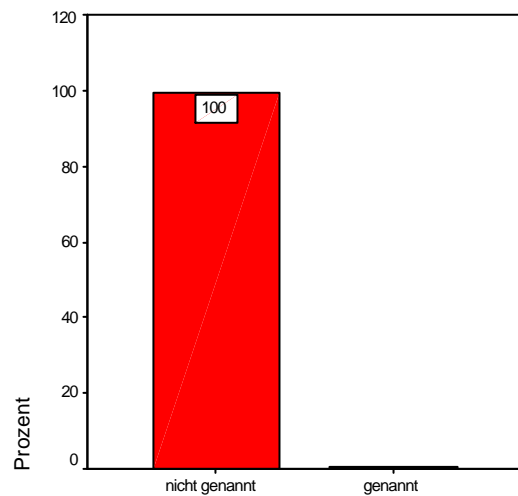

10.6_8: Kirchl. Reformen: Sicherung der Pension

10.6_9: Kirchl. Reformen: sonstiges

		Häufigkeit	Prozent	Gültige Prozente	Kumulierte Prozente
Gültig	nicht genannt	516	90,8	90,8	90,8
	genannt	52	9,2	9,2	100,0
	Gesamt	568	100,0	100,0	

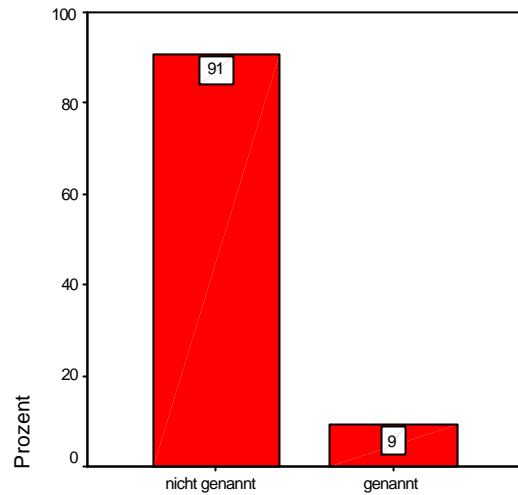

10.6_9: Kirchl. Reformen: sonstiges

Gruppiertes Diagramm zu 10.7 → Seite 121

10.7_1: Kompetenzen: Integrität

		Häufigkeit	Prozent	Gültige Prozente	Kumulierte Prozente
Gültig	nicht genannt	248	43,7	43,7	43,7
	genannt	320	56,3	56,3	100,0
	Gesamt	568	100,0	100,0	

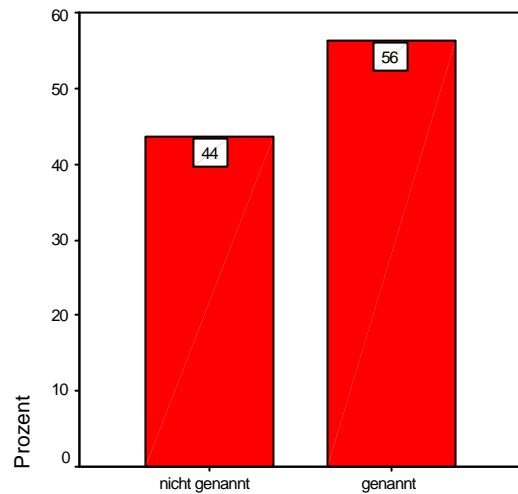

10.7_1: Kompetenzen: Integrität

10.7_2: Kompetenzen: Zuverlässigkeit

		Häufigkeit	Prozent	Gültige Prozente	Kumulierte Prozente
Gültig	nicht genannt	237	41,7	41,7	41,7
	genannt	331	58,3	58,3	100,0
	Gesamt	568	100,0	100,0	

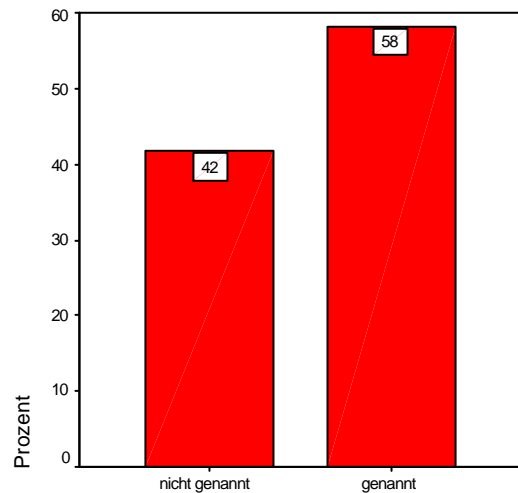

10.7_2: Kompetenzen: Zuverlässigkeit

10.7_3: Kompetenzen: Souveränität

		Häufigkeit	Prozent	Gültige Prozente	Kumulierte Prozente
Gültig	nicht genannt	410	72,2	72,2	72,2
	genannt	158	27,8	27,8	100,0
Gesamt		568	100,0	100,0	

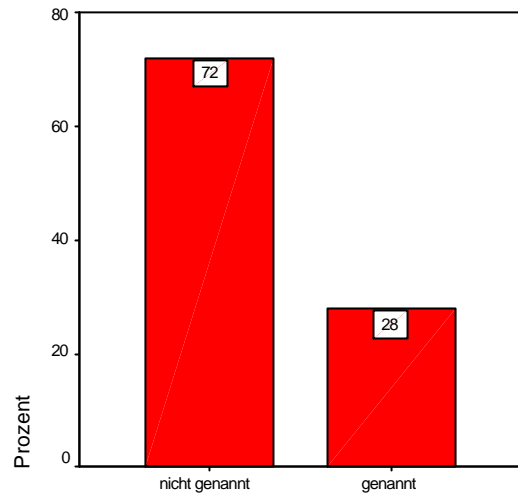

10.7_3: Kompetenzen: Souveränität

10.7_4: Kompetenzen: Ausstrahlung / Charisma

		Häufigkeit	Prozent	Gültige Prozente	Kumulierte Prozente
Gültig	nicht genannt	368	64,8	64,8	64,8
	genannt	200	35,2	35,2	100,0
Gesamt		568	100,0	100,0	

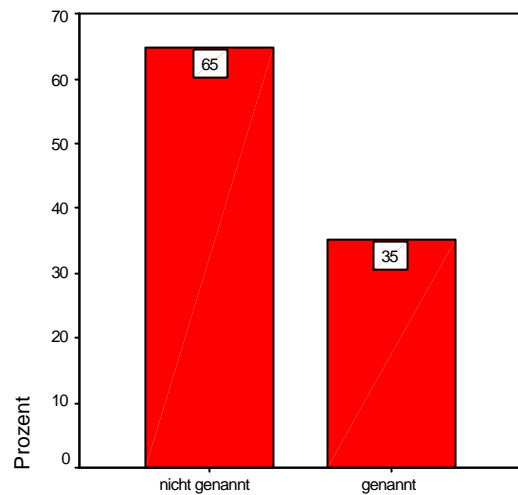

10.7_4: Kompetenzen: Ausstrahlung / Charisma

10.7_5: Kompetenzen: Durchsetzungsvermögen

		Häufigkeit	Prozent	Gültige Prozente	Kumulierte Prozente
Gültig	nicht genannt	458	80,6	80,6	80,6
	genannt	110	19,4	19,4	100,0
Gesamt		568	100,0	100,0	

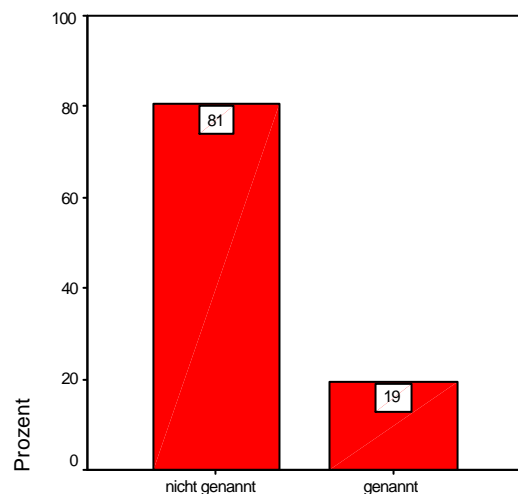

10.7_5: Kompetenzen: Durchsetzungsvermögen

10.7_6: Kompetenzen: Controlling-Fähigkeiten

		Häufigkeit	Prozent	Gültige Prozente	Kumulierte Prozente
Gültig	nicht genannt	494	87,0	87,0	87,0
	genannt	74	13,0	13,0	100,0
	Gesamt	568	100,0	100,0	

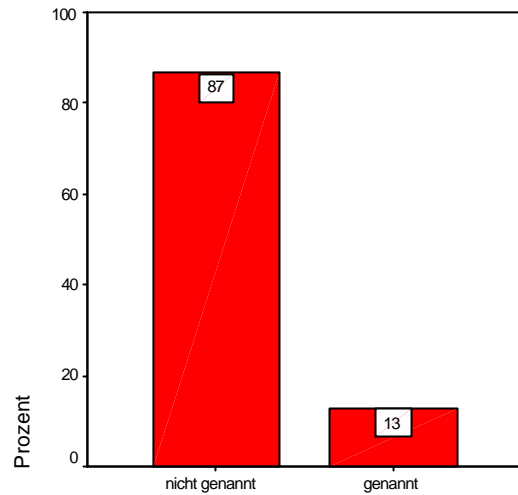

10.7_6: Kompetenzen: Controlling-Fähigkeiten

10.7_7: Kompetenzen: Fachkompetenz

		Häufigkeit	Prozent	Gültige Prozente	Kumulierte Prozente
Gültig	nicht genannt	249	43,8	43,8	43,8
	genannt	319	56,2	56,2	100,0
	Gesamt	568	100,0	100,0	

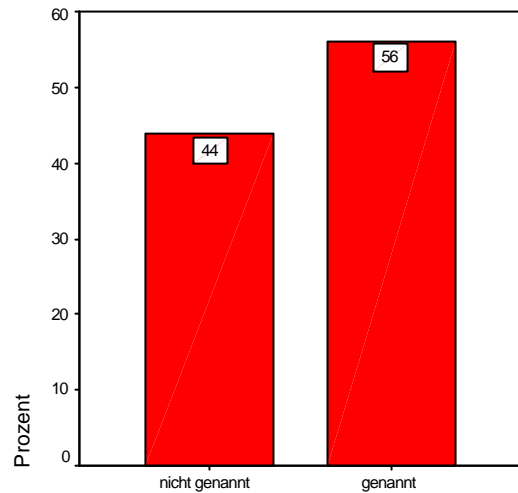

10.7_7: Kompetenzen: Fachkompetenz

10.7_8: Kompetenzen: Einfühlungsvermögen

		Häufigkeit	Prozent	Gültige Prozente	Kumulierte Prozente
Gültig	nicht genannt	270	47,5	47,5	47,5
	genannt	298	52,5	52,5	100,0
	Gesamt	568	100,0	100,0	

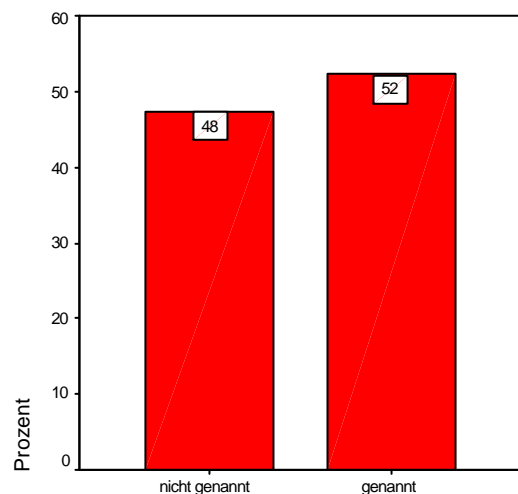

10.7_8: Kompetenzen: Einfühlungsvermögen

10.7_9: Kompetenzen: Motivation schaffen

		Häufigkeit	Prozent	Gültige Prozente	Kumulierte Prozente
Gültig	nicht genannt	359	63,2	63,2	63,2
	genannt	209	36,8	36,8	100,0
	Gesamt	568	100,0	100,0	

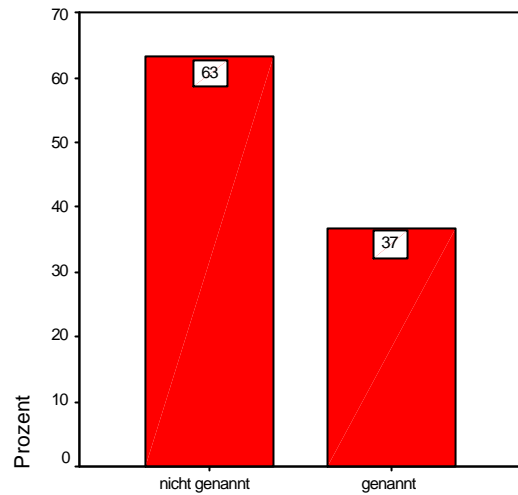

10.7_9: Kompetenzen: Motivation schaffen

10.7_10: Kompetenzen: Selbstwahrnehmung & -distanz

		Häufigkeit	Prozent	Gültige Prozente	Kumulierte Prozente
Gültig	nicht genannt	317	55,8	55,8	55,8
	genannt	251	44,2	44,2	100,0
	Gesamt	568	100,0	100,0	

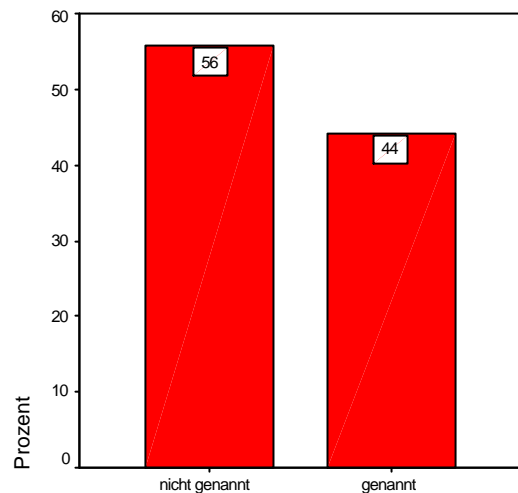

10.7_10: Kompetenzen: Selbstwahrnehmung & -c

Gruppiertes Diagramm zu 10.8 → Seite 121

10.8a: Interessenvertretung: Kirchenleitung

		Häufigkeit	Prozent	Gültige Prozente	Kumulierte Prozente
Gültig	sehr gut	11	1,9	2,1	2,1
	gut	122	21,5	23,5	25,6
	zufriedenstellend	237	41,7	45,7	71,3
	eher schlecht	108	19,0	20,8	92,1
	schlecht	41	7,2	7,9	100,0
	Gesamt	519	91,4	100,0	
Fehlend	System	49	8,6		
	Gesamt	568	100,0		

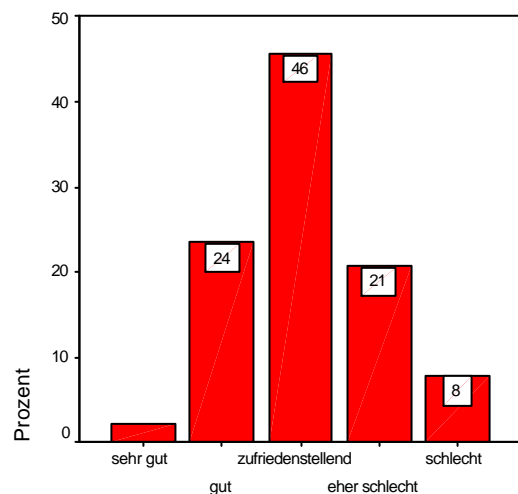

10.8a: Interessenvertretung: Kirchenleitung

10.8b: Interessenvertretung: Dekan/innen

		Häufigkeit	Prozent	Gültige Prozente	Kumulierte Prozente
Gültig	sehr gut	53	9,3	10,0	10,0
	gut	226	39,8	42,8	52,8
	zufriedenstellend	153	26,9	29,0	81,8
	eher schlecht	60	10,6	11,4	93,2
	schlecht	36	6,3	6,8	100,0
Gesamt		528	93,0	100,0	
Fehlend	System	40	7,0		
Gesamt		568	100,0		

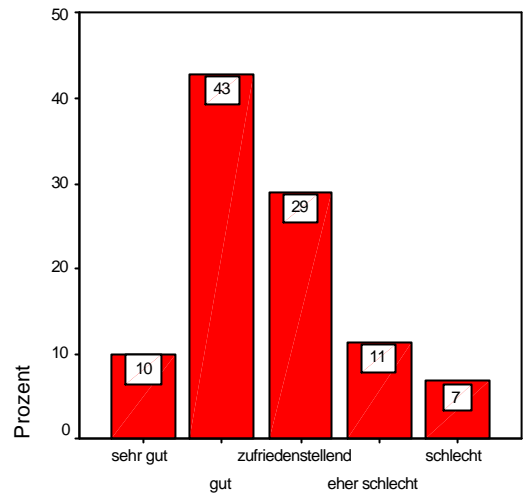

10.8b: Interessenvertretung: Dekan/innen

10.8c: Interessenvertretung: Pröbste/innen

		Häufigkeit	Prozent	Gültige Prozente	Kumulierte Prozente
Gültig	sehr gut	29	5,1	5,7	5,7
	gut	150	26,4	29,5	35,2
	zufriedenstellend	196	34,5	38,5	73,7
	eher schlecht	98	17,3	19,3	92,9
	schlecht	36	6,3	7,1	100,0
Gesamt		509	89,6	100,0	
Fehlend	System	59	10,4		
Gesamt		568	100,0		

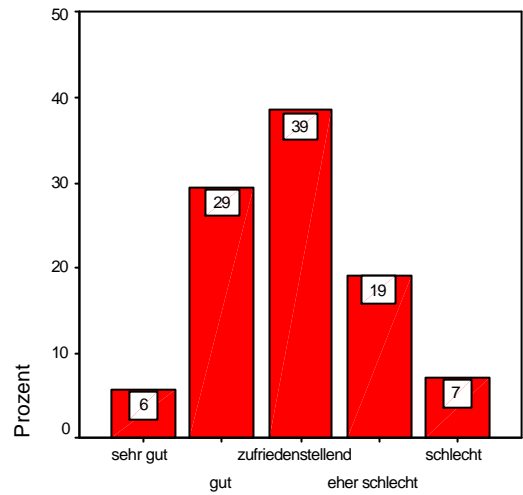

10.8c: Interessenvertretung: Pröbste/innen

10.8d: Interessenvertretung: Landeskirchenamt

		Häufigkeit	Prozent	Gültige Prozente	Kumulierte Prozente
Gültig	sehr gut	13	2,3	2,5	2,5
	gut	113	19,9	21,9	24,4
	zufriedenstellend	241	42,4	46,6	71,0
	eher schlecht	113	19,9	21,9	92,8
	schlecht	37	6,5	7,2	100,0
Gesamt		517	91,0	100,0	
Fehlend	System	51	9,0		
Gesamt		568	100,0		

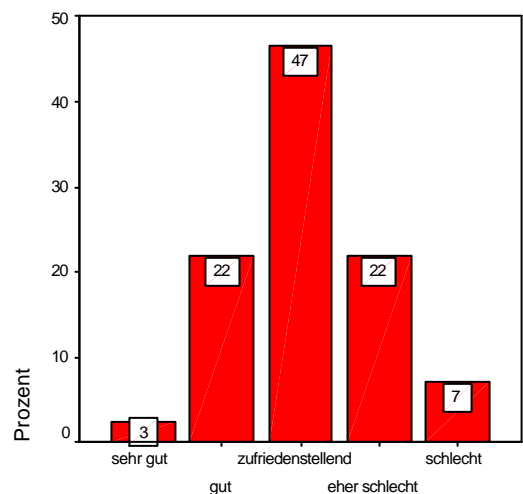

10.8d: Interessenvertretung: Landeskirchenamt

10.8e: Interessenvertretung: Rentamt

		Häufigkeit	Prozent	Gültige Prozente	Kumulierte Prozente
Gültig	sehr gut	143	25,2	28,5	28,5
	gut	226	39,8	45,1	73,7
	zufriedenstellend	92	16,2	18,4	92,0
	eher schlecht	31	5,5	6,2	98,2
	schlecht	9	1,6	1,8	100,0
Gesamt		501	88,2	100,0	
Fehlend	System	67	11,8		
Gesamt		568	100,0		

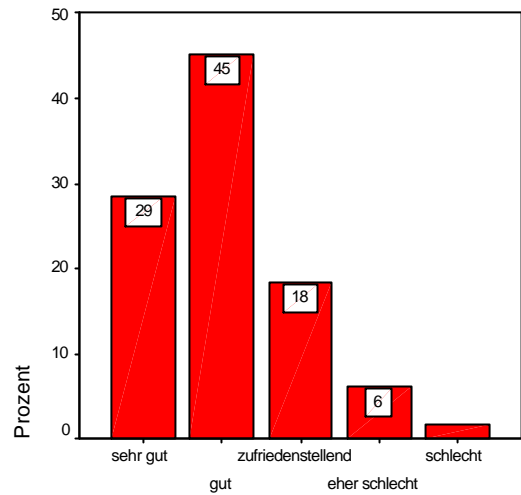

10.8e: Interessenvertretung: Rentamt

10.8f: Interessenvertretung: Pfarrer/innenausschuss

		Häufigkeit	Prozent	Gültige Prozente	Kumulierte Prozente
Gültig	sehr gut	12	2,1	2,5	2,5
	gut	135	23,8	28,5	31,0
	zufriedenstellend	248	43,7	52,3	83,3
	eher schlecht	67	11,8	14,1	97,5
	schlecht	12	2,1	2,5	100,0
Gesamt		474	83,5	100,0	
Fehlend	System	94	16,5		
Gesamt		568	100,0		

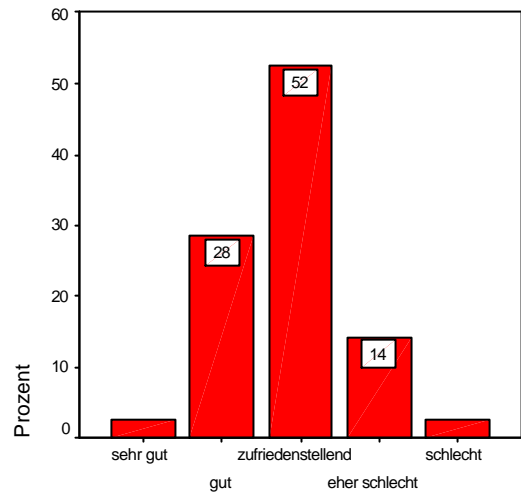

10.8f: Interessenvertretung: Pfarrer/innenausschuss

10.8g: Interessenvertretung: Pfarrkonvent

		Häufigkeit	Prozent	Gültige Prozente	Kumulierte Prozente
Gültig	sehr gut	13	2,3	2,5	2,5
	gut	152	26,8	29,6	32,1
	zufriedenstellend	233	41,0	45,3	77,4
	eher schlecht	102	18,0	19,8	97,3
	schlecht	14	2,5	2,7	100,0
Gesamt		514	90,5	100,0	
Fehlend	System	54	9,5		
Gesamt		568	100,0		

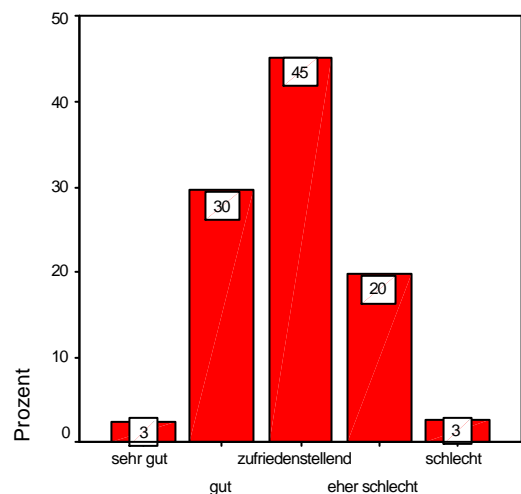

10.8g: Interessenvertretung: Pfarrkonvent

10.8h: Interessenvertretung: Pfarrverein

		Häufigkeit	Prozent	Gültige Prozente	Kumulierte Prozente
Gültig	sehr gut	13	2,3	2,8	2,8
	gut	75	13,2	16,3	19,2
	zufriedenstellend	260	45,8	56,6	75,8
	eher schlecht	88	15,5	19,2	95,0
	schlecht	23	4,0	5,0	100,0
Gesamt		459	80,8	100,0	
Fehlend	System	109	19,2		
Gesamt		568	100,0		

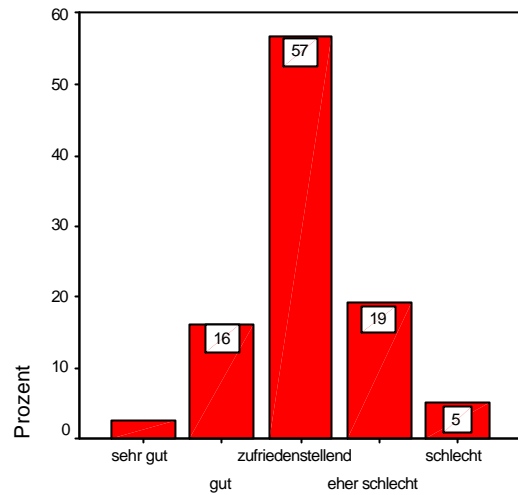

10.8h: Interessenvertretung: Pfarrverein

10.8i: Interessenvertretung: Landessynode

		Häufigkeit	Prozent	Gültige Prozente	Kumulierte Prozente
Gültig	sehr gut	1	,2	,2	,2
	gut	32	5,6	6,8	7,0
	zufriedenstellend	217	38,2	46,1	53,1
	eher schlecht	182	32,0	38,6	91,7
	schlecht	39	6,9	8,3	100,0
Gesamt		471	82,9	100,0	
Fehlend	System	97	17,1		
Gesamt		568	100,0		

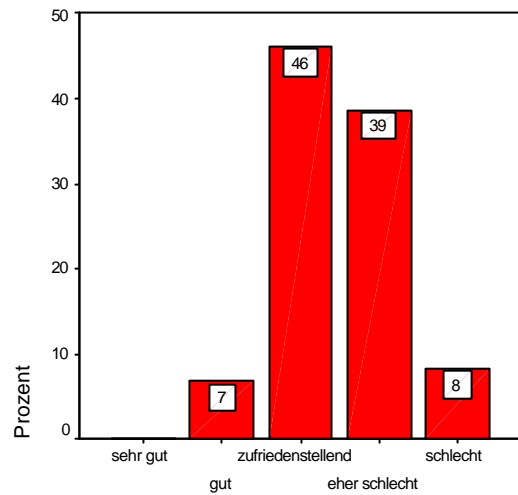

10.8i: Interessenvertretung: Landessynode

10.8k: Interessenvertretung: Kreissynode

		Häufigkeit	Prozent	Gültige Prozente	Kumulierte Prozente
Gültig	sehr gut	6	1,1	1,2	1,2
	gut	100	17,6	20,2	21,4
	zufriedenstellend	256	45,1	51,6	73,0
	eher schlecht	116	20,4	23,4	96,4
	schlecht	18	3,2	3,6	100,0
Gesamt		496	87,3	100,0	
Fehlend	System	72	12,7		
Gesamt		568	100,0		

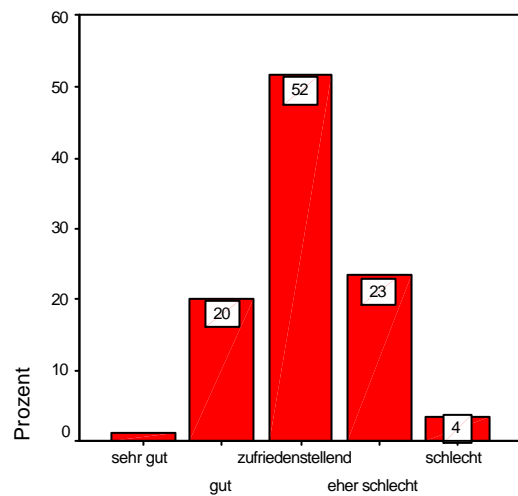

10.8k: Interessenvertretung: Kreissynode

10.8I: Interessenvertretung: Kirchenvorstand

	Häufigkeit	Prozent	Gültige Prozente	Kumulierte Prozente
Gültig sehr gut	169	29,8	33,5	33,5
gut	219	38,6	43,5	77,0
zufriedenstellend	89	15,7	17,7	94,6
eher schlecht	21	3,7	4,2	98,8
schlecht	6	1,1	1,2	100,0
Gesamt	504	88,7	100,0	
Fehlend System	64	11,3		
Gesamt	568	100,0		

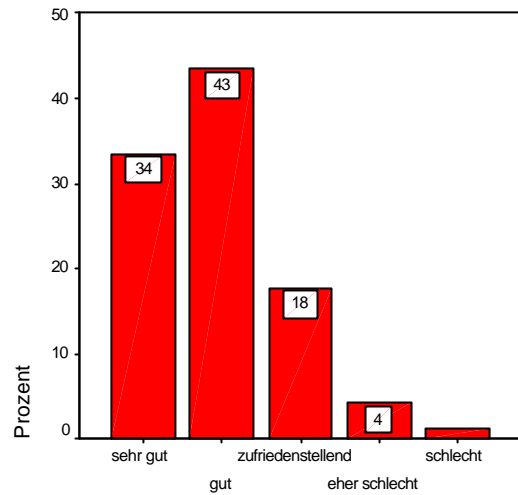

10.8I: Interessenvertretung: Kirchenvorstand

10.9: Interessenvertretung: Insgesamt

	Häufigkeit	Prozent	Gültige Prozente	Kumulierte Prozente
Gültig vollkommen zufrieden	6	1,1	1,1	1,1
sehr zufrieden	37	6,5	7,0	8,1
zufrieden	309	54,4	58,1	66,2
weniger zufrieden	142	25,0	26,7	92,9
unzufrieden	38	6,7	7,1	100,0
Gesamt	532	93,7	100,0	
Fehlend System	36	6,3		
Gesamt	568	100,0		

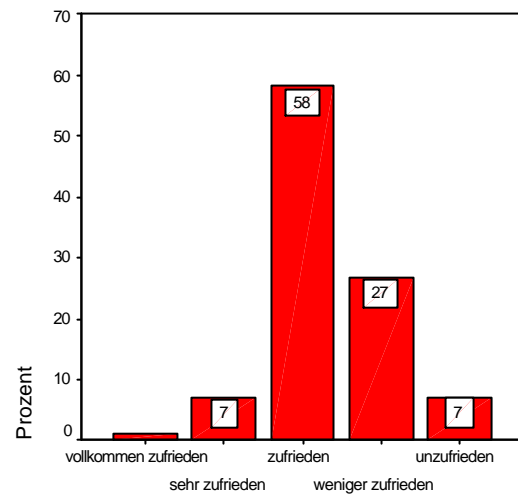

10.9: Interessenvertretung: Insgesamt

11.1: Gesellschaftl. Einflussmögl. von Pfarrer/innen

	Häufigkeit	Prozent	Gültige Prozente	Kumulierte Prozente
Gültig sehr stark	5	,9	1,0	1,0
stark	55	9,7	10,5	11,5
durchaus merklich	263	46,3	50,3	61,8
eher schwach	155	27,3	29,6	91,4
kaum merklich	45	7,9	8,6	100,0
Gesamt	523	92,1	100,0	
Fehlend System	45	7,9		
Gesamt	568	100,0		

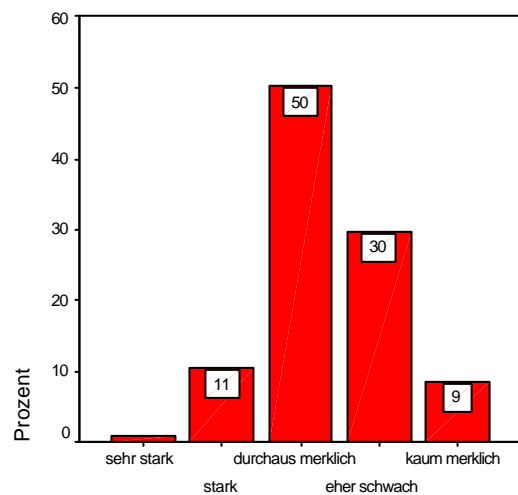

11.1: Einflussmögl. von Pfarrer/innen

Gruppiertes Diagramm zu 11.2 → Seite 121

11.2a: Verbundenheit: EKD

	Häufigkeit	Prozent	Gültige Prozente	Kumulierte Prozente
Gültig				
mehr verpflichtet	59	10,4	11,7	11,7
weniger verpflichtet	324	57,0	64,2	75,8
gar nicht verpflichtet	122	21,5	24,2	100,0
Gesamt	505	88,9	100,0	
Fehlend	System	63	11,1	
Gesamt	568	100,0		

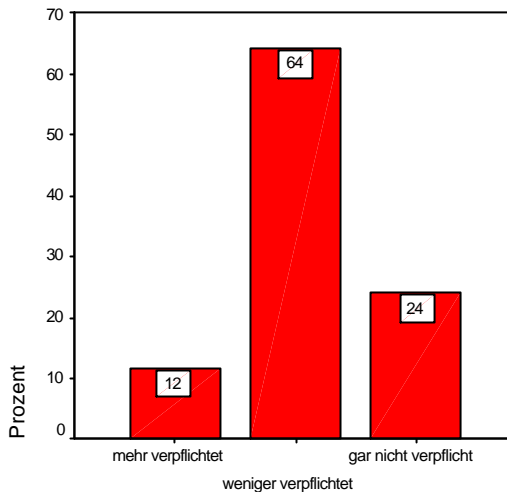

11.2a: Verbundenheit: EKD

11.2b: Verbundenheit: EKKW

	Häufigkeit	Prozent	Gültige Prozente	Kumulierte Prozente
Gültig				
mehr verpflichtet	336	59,2	64,2	64,2
weniger verpflichtet	179	31,5	34,2	98,5
gar nicht verpflichtet	8	1,4	1,5	100,0
Gesamt	523	92,1	100,0	
Fehlend	System	45	7,9	
Gesamt	568	100,0		

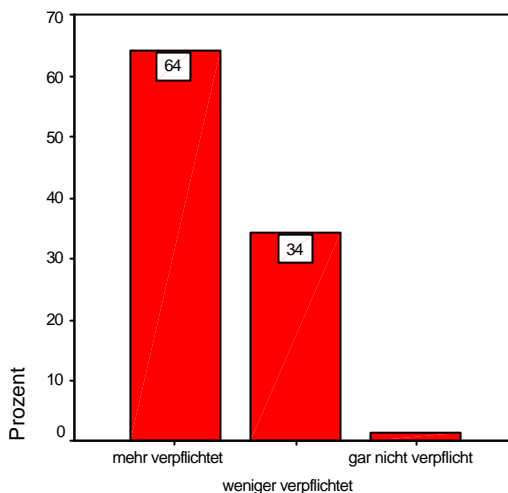

11.2b: Verbundenheit: EKKW

11.2c: Verbundenheit: eigene Gemeinde

	Häufigkeit	Prozent	Gültige Prozente	Kumulierte Prozente
Gültig				
mehr verpflichtet	485	85,4	92,6	92,6
weniger verpflichtet	31	5,5	5,9	98,5
gar nicht verpflichtet	8	1,4	1,5	100,0
Gesamt	524	92,3	100,0	
Fehlend	System	44	7,7	
Gesamt	568	100,0		

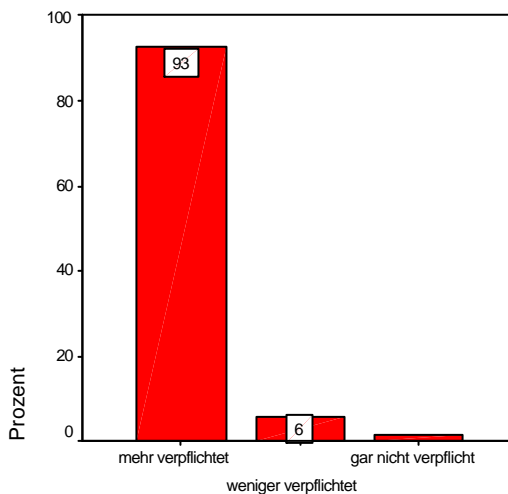

11.2c: Verbundenheit: eigene Gemeinde

11.2d: Verbundenheit: Kommune

		Häufigkeit	Prozent	Gültige Prozente	Kumulierte Prozente
Gültig	mehr verpflichtet	94	16,5	18,5	18,5
	weniger verpflichtet	319	56,2	62,7	81,1
	gar nicht verpflichtet	96	16,9	18,9	100,0
	Gesamt	509	89,6	100,0	
Fehlend	System	59	10,4		
Gesamt		568	100,0		

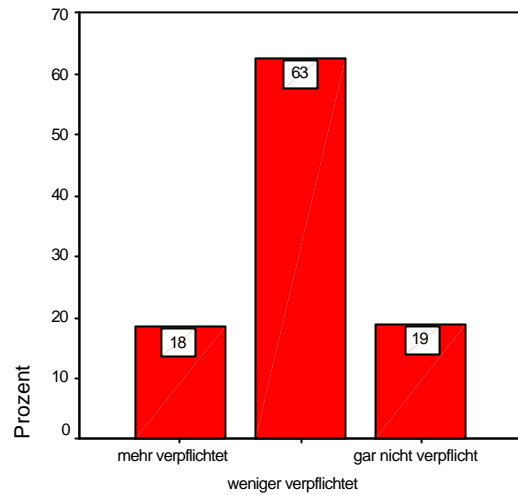

11.2d: Verbundenheit: Kommune

11.2e: Verbundenheit: Staat

		Häufigkeit	Prozent	Gültige Prozente	Kumulierte Prozente
Gültig	mehr verpflichtet	61	10,7	12,1	12,1
	weniger verpflichtet	331	58,3	65,5	77,6
	gar nicht verpflichtet	113	19,9	22,4	100,0
	Gesamt	505	88,9	100,0	
Fehlend	System	63	11,1		
Gesamt		568	100,0		

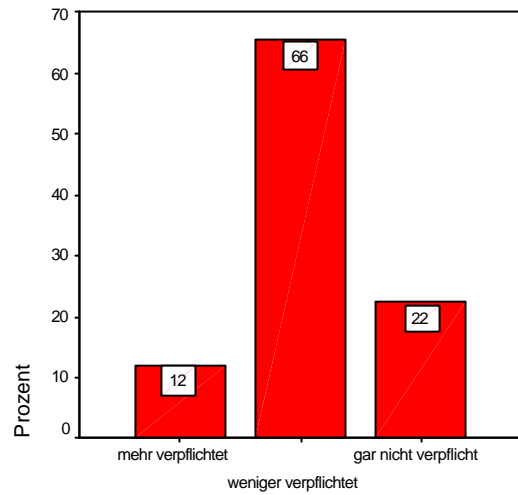

11.2e: Verbundenheit: Staat

11.2f: Verbundenheit: Gesellschaft

		Häufigkeit	Prozent	Gültige Prozente	Kumulierte Prozente
Gültig	mehr verpflichtet	184	32,4	36,4	36,4
	weniger verpflichtet	263	46,3	52,0	88,3
	gar nicht verpflichtet	59	10,4	11,7	100,0
	Gesamt	506	89,1	100,0	
Fehlend	System	62	10,9		
Gesamt		568	100,0		

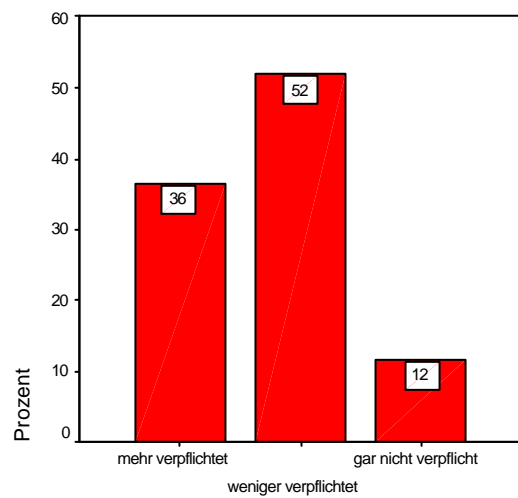

11.2f: Verbundenheit: Gesellschaft

11.2g: Verbundenheit: eigener Glaube

		Häufigkeit	Prozent	Gültige Prozente	Kumulierte Prozente
Gültig	mehr verpflichtet	497	87,5	93,4	93,4
	weniger verpflichtet	29	5,1	5,5	98,9
	gar nicht verpflichtet	6	1,1	1,1	100,0
	Gesamt	532	93,7	100,0	
Fehlend	System	36	6,3		
Gesamt		568	100,0		

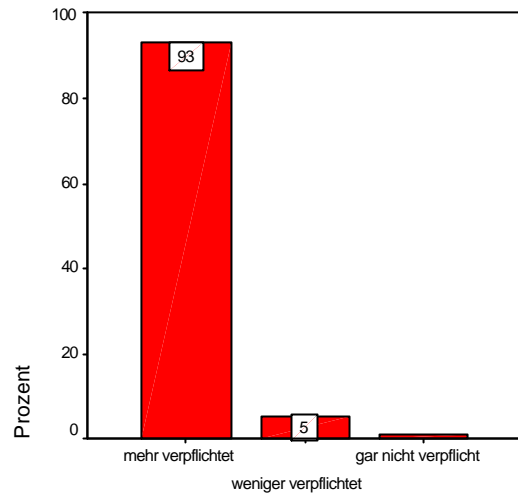

11.2g: Verbundenheit: eigener Glaube

11.2h: Verbundenheit: Evangelium

		Häufigkeit	Prozent	Gültige Prozente	Kumulierte Prozente
Gültig	mehr verpflichtet	518	91,2	95,9	95,9
	weniger verpflichtet	17	3,0	3,1	99,1
	gar nicht verpflichtet	5	,9	,9	100,0
	Gesamt	540	95,1	100,0	
Fehlend	System	28	4,9		
Gesamt		568	100,0		

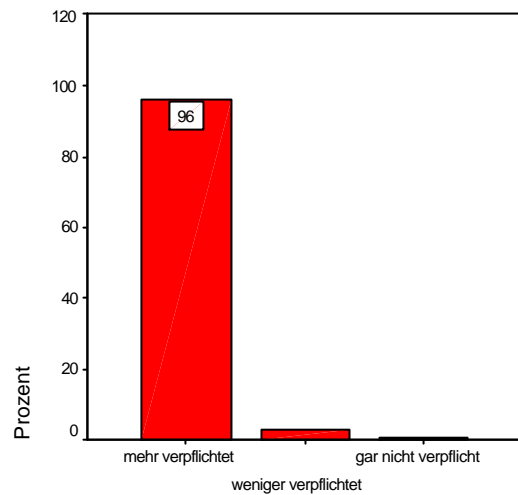

11.2h: Verbundenheit: Evangelium

11.2i: Verbundenheit: Ordinationsversprechen

		Häufigkeit	Prozent	Gültige Prozente	Kumulierte Prozente
Gültig	mehr verpflichtet	368	64,8	70,2	70,2
	weniger verpflichtet	145	25,5	27,7	97,9
	gar nicht verpflichtet	11	1,9	2,1	100,0
	Gesamt	524	92,3	100,0	
Fehlend	System	44	7,7		
Gesamt		568	100,0		

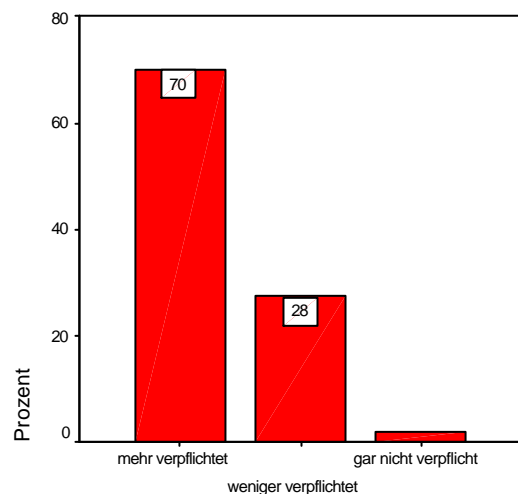

11.2i: Verbundenheit: Ordinationsversprechen

11.2k: Verbundenheit: eigenes Gewissen

		Häufigkeit	Prozent	Gültige Prozente	Kumulierte Prozente
Gültig	mehr verpflichtet	524	92,3	96,9	96,9
	weniger verpflichtet	14	2,5	2,6	99,4
	gar nicht verpflichtet	3	,5	,6	100,0
	Gesamt	541	95,2	100,0	
Fehlend	System	27	4,8		
Gesamt		568	100,0		

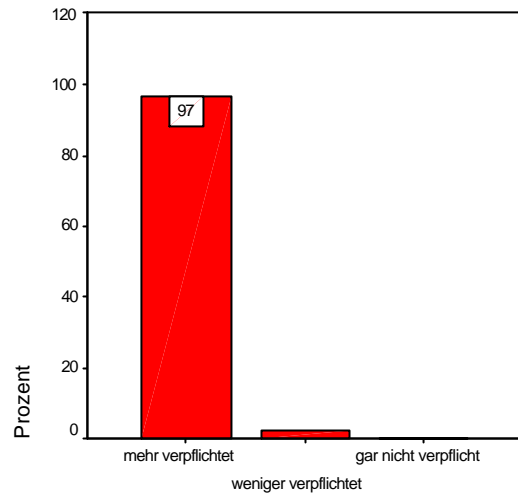

11.2k: Verbundenheit: eigenes Gewissen

Gruppiertes Diagramm zu 11.3 → Seite 121

11.3a: Einfluss: Leitbild Pfarrverein

		Häufigkeit	Prozent	Gültige Prozente	Kumulierte Prozente
Gültig	sehr stark	2	,4	,4	,4
	stark	16	2,8	3,2	3,6
	durchaus merklich	75	13,2	14,9	18,4
	weniger	232	40,8	45,9	64,4
	kaum merklich	180	31,7	35,6	100,0
Gesamt		505	88,9	100,0	
Fehlend	System	63	11,1		
Gesamt		568	100,0		

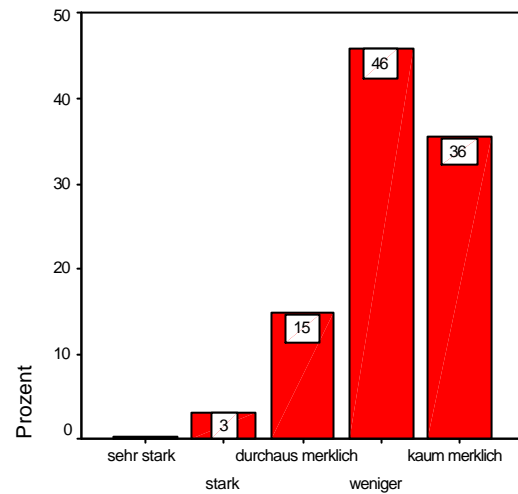

11.3a: Einfluss: Leitbild Pfarrverein

11.3b: Einfluss: Erwartungen Gemeinde/Arbeitsumfeld

		Häufigkeit	Prozent	Gültige Prozente	Kumulierte Prozente
Gültig	sehr stark	93	16,4	17,5	17,5
	stark	254	44,7	47,7	65,2
	durchaus merklich	155	27,3	29,1	94,4
	weniger	27	4,8	5,1	99,4
	kaum merklich	3	,5	,6	100,0
Gesamt		532	93,7	100,0	
Fehlend	System	36	6,3		
Gesamt		568	100,0		

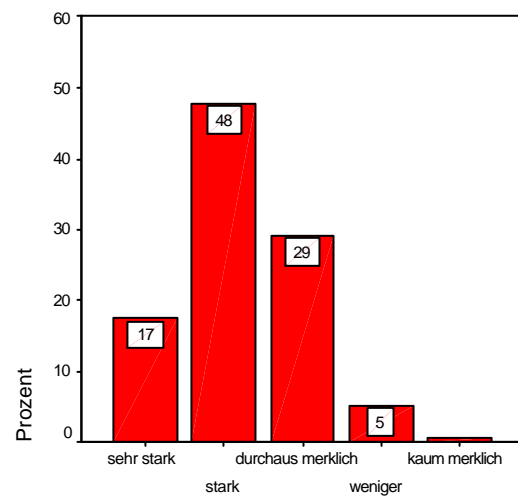

11.3b: Einfluss: Erwartungen Arbeitsumfeld etc.

11.3c: Einfluss: professionelle Standards

		Häufigkeit	Prozent	Gültige Prozente	Kumulierte Prozente
Gültig	sehr stark	27	4,8	5,2	5,2
	stark	134	23,6	26,0	31,3
	durchaus merklich	147	25,9	28,5	59,8
	weniger	153	26,9	29,7	89,5
	kaum merklich	54	9,5	10,5	100,0
Gesamt		515	90,7	100,0	
Fehlend	System	53	9,3		
Gesamt		568	100,0		

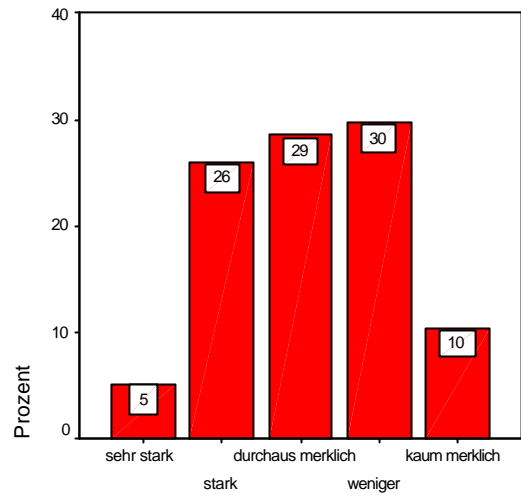

11.3c: Einfluss: professionelle Standards

11.3d: Einfluss: Amtspapier der Kammer

		Häufigkeit	Prozent	Gültige Prozente	Kumulierte Prozente
Gültig	sehr stark	3	,5	,6	,6
	stark	11	1,9	2,2	2,7
	durchaus merklich	84	14,8	16,4	19,2
	weniger	241	42,4	47,2	66,3
	kaum merklich	172	30,3	33,7	100,0
Gesamt		511	90,0	100,0	
Fehlend	System	57	10,0		
Gesamt		568	100,0		

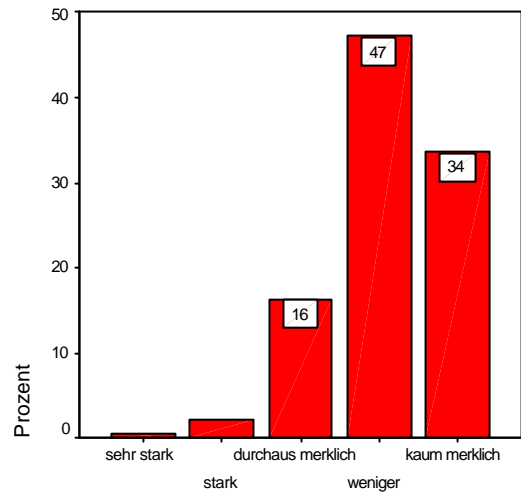

11.3d: Einfluss: Amtspapier der Kammer

11.3e: Einfluss: Erwartungen Interessenverbände

		Häufigkeit	Prozent	Gültige Prozente	Kumulierte Prozente
Gültig	sehr stark	5	,9	1,0	1,0
	stark	9	1,6	1,8	2,7
	durchaus merklich	64	11,3	12,5	15,3
	weniger	241	42,4	47,3	62,5
	kaum merklich	191	33,6	37,5	100,0
Gesamt		510	89,8	100,0	
Fehlend	System	58	10,2		
Gesamt		568	100,0		

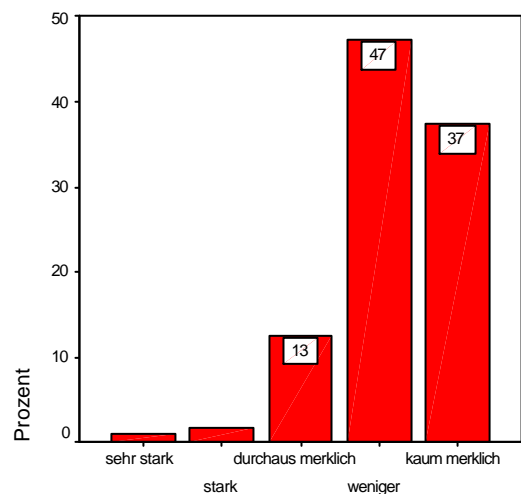

11.3e: Einfluss: Erwartungen Interessenverbände

11.3f: Einfluss: Leitbilder aus Evangelium

		Häufigkeit	Prozent	Gültige Prozente	Kumulierte Prozente
Gültig	sehr stark	117	20,6	22,0	22,0
	stark	241	42,4	45,2	67,2
	durchaus merklich	152	26,8	28,5	95,7
	weniger	15	2,6	2,8	98,5
	kaum merklich	8	1,4	1,5	100,0
Gesamt		533	93,8	100,0	
Fehlend	System	35	6,2		
Gesamt		568	100,0		

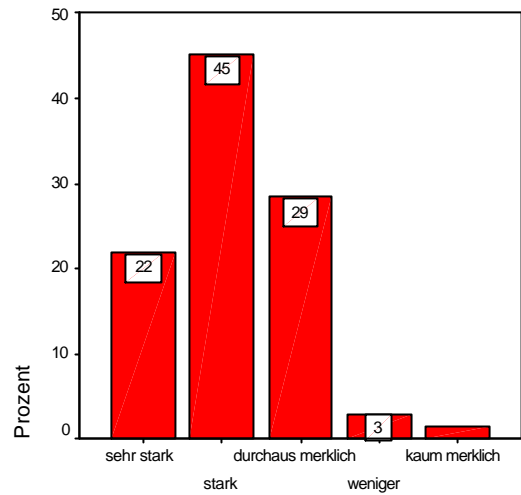

11.3f: Einfluss: Leitbilder aus Evangelium

11.3g: Einfluss: Gesellschaftliche Erwartungen

		Häufigkeit	Prozent	Gültige Prozente	Kumulierte Prozente
Gültig	sehr stark	13	2,3	2,5	2,5
	stark	104	18,3	20,3	22,9
	durchaus merklich	257	45,2	50,2	73,0
	weniger	123	21,7	24,0	97,1
	kaum merklich	15	2,6	2,9	100,0
Gesamt		512	90,1	100,0	
Fehlend	System	56	9,9		
Gesamt		568	100,0		

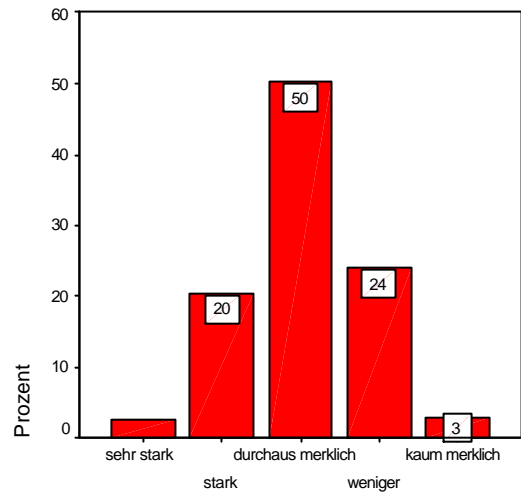

11.3g: Einfluss: Gesellschaftliche Erwartungen

11.3h: Einfluss: Bekenntnisse der Reformation

		Häufigkeit	Prozent	Gültige Prozente	Kumulierte Prozente
Gültig	sehr stark	40	7,0	7,8	7,8
	stark	121	21,3	23,5	31,3
	durchaus merklich	172	30,3	33,4	64,7
	weniger	141	24,8	27,4	92,0
	kaum merklich	41	7,2	8,0	100,0
Gesamt		515	90,7	100,0	
Fehlend	System	53	9,3		
Gesamt		568	100,0		

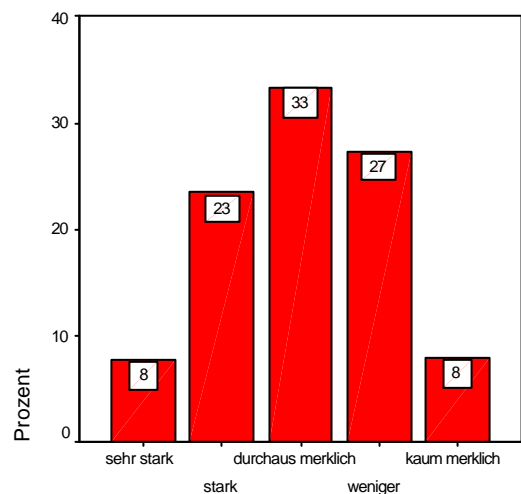

11.3h: Einfluss: Bekenntnisse der Reformation

11.3i: Ordinationsversprechen

		Häufigkeit	Prozent	Gültige Prozente	Kumulierte Prozente
Gültig	sehr stark	79	13,9	14,9	14,9
	stark	158	27,8	29,9	44,8
	durchaus merklich	177	31,2	33,5	78,3
	weniger	90	15,8	17,0	95,3
	kaum merklich	25	4,4	4,7	100,0
Gesamt		529	93,1	100,0	
Fehlend	System	39	6,9		
Gesamt		568	100,0		

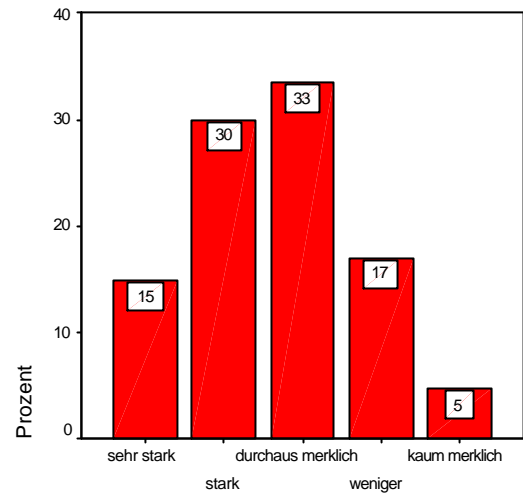

11.3i: Ordinationsversprechen

12.1: Geschlecht

		Häufigkeit	Prozent	Gültige Prozente	Kumulierte Prozente
Gültig	männlich	398	70,1	70,7	70,7
	weiblich	165	29,0	29,3	100,0
	Gesamt	563	99,1	100,0	
Fehlend	System	5	,9		
Gesamt		568	100,0		

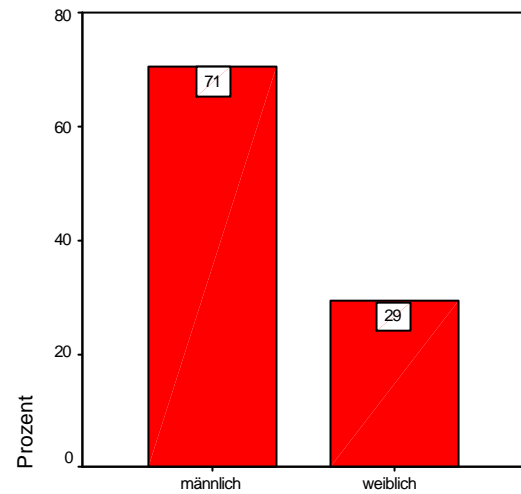

12.1: Geschlecht

12.2: Alter

		Häufigkeit	Prozent	Gültige Prozente	Kumulierte Prozente
Gültig	unter 30	6	1,1	1,1	1,1
	30-39	172	30,3	30,4	31,5
	40-49	253	44,5	44,8	76,3
	50-59	104	18,3	18,4	94,7
	60 und älter	30	5,3	5,3	100,0
Gesamt		565	99,5	100,0	
Fehlend	System	3	,5		
Gesamt		568	100,0		

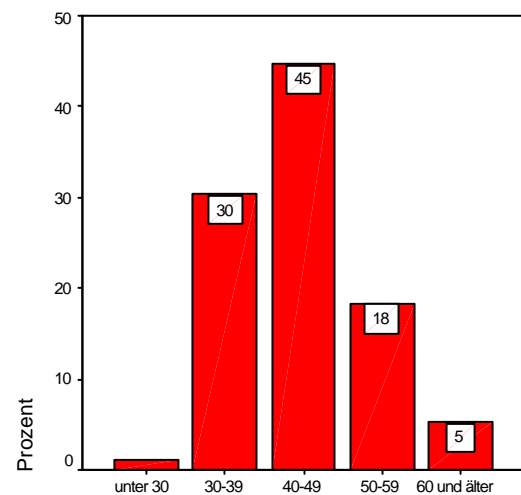

12.2: Alter

12.3: Familienstand

	Häufigkeit	Prozent	Gültige Prozente	Kumulierte Prozente
Gültig ledig	44	7,7	7,8	7,8
zusammenlebend	7	1,2	1,2	9,1
verheiratet	481	84,7	85,4	94,5
geschieden/getrennt lebend	28	4,9	5,0	99,5
verwitwet	3	,5	,5	100,0
Gesamt	563	99,1	100,0	
Fehlend System	5	,9		
Gesamt	568	100,0		

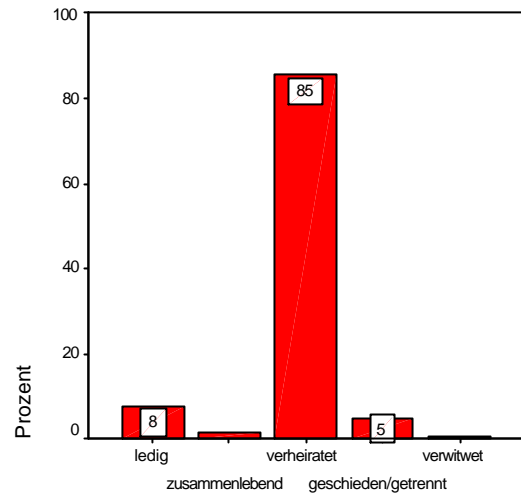

12.3: Familienstand

12.4: Kinder

	Häufigkeit	Prozent	Gültige Prozente	Kumulierte Prozente
Gültig ja, im Haushalt lebend	289	50,9	51,2	51,2
ja, außer Haus lebend	86	15,1	15,2	66,4
ja, in und außer Haus lebend	76	13,4	13,5	79,8
nein	114	20,1	20,2	100,0
Gesamt	565	99,5	100,0	
Fehlend System	3	,5		
Gesamt	568	100,0		

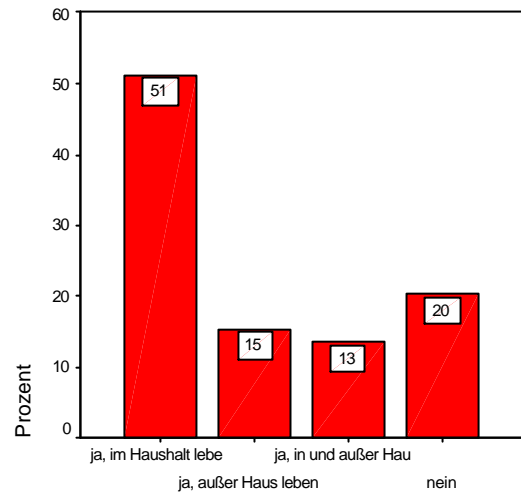

12.4: Kinder

12.5: Im Haushalt lebende Personen

	Häufigkeit	Prozent	Gültige Prozente	Kumulierte Prozente
Gültig nur ich selbst	60	10,6	10,6	10,6
2 Personen	148	26,1	26,2	36,9
3 Personen	79	13,9	14,0	50,9
4 Personen	157	27,6	27,8	78,7
5 Personen	87	15,3	15,4	94,1
mehr als 5 Personen	33	5,8	5,9	100,0
Gesamt	564	99,3	100,0	
Fehlend System	4	,7		
Gesamt	568	100,0		

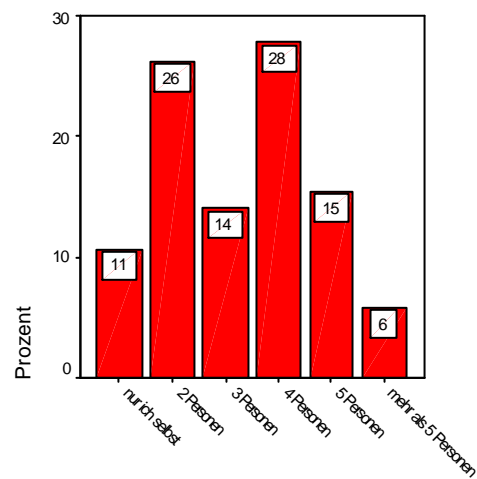

12.5: Im Haushalt lebende Personen

12.6: Berufssituation des/der Partnerin

	Häufigkeit	Prozent	Gültige Prozente	Kumulierte Prozente
Gültig	ja, unregelmäßig	37	6,5	7,4
	ja, teilzeitbeschäftigt	192	33,8	45,9
	ja, vollzeitbeschäftigt	145	25,5	74,9
	nein	125	22,0	100,0
Gesamt	499	87,9	100,0	
Fehlend	System	69	12,1	
Gesamt	568	100,0		

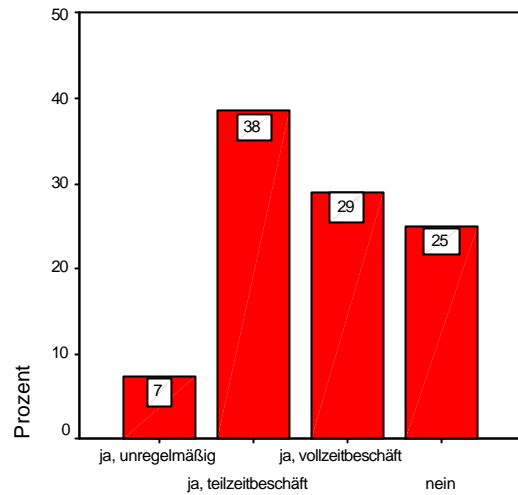

12.6: Berufssituation des/der Partnerin

12.7: Wohnsituation

	Häufigkeit	Prozent	Gültige Prozente	Kumulierte Prozente
Gültig	Pfarrhaus / Dienstwohnung	445	78,3	78,9
	Wohnung mit kirchl. Vermieter	10	1,8	80,7
	Wohnung mit privatem Vermieter	39	6,9	87,6
	eigene Wohnung / eigenes Haus	70	12,3	100,0
	Gesamt	564	99,3	100,0
Fehlend	System	4	,7	
Gesamt	568	100,0		

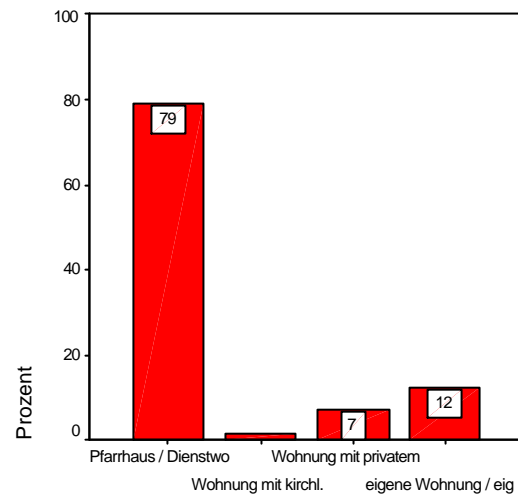

12.7: Wohnsituation

13.1: Dienstjahre seit Ordination

	Häufigkeit	Prozent	Gültige Prozente	Kumulierte Prozente
Gültig	bis 5 Jahre	75	13,2	13,3
	bis 10 Jahre	138	24,3	37,7
	bis 20 Jahre	213	37,5	75,4
	über 20 Jahre	139	24,5	100,0
	Gesamt	565	99,5	100,0
Fehlend	System	3	,5	
Gesamt	568	100,0		

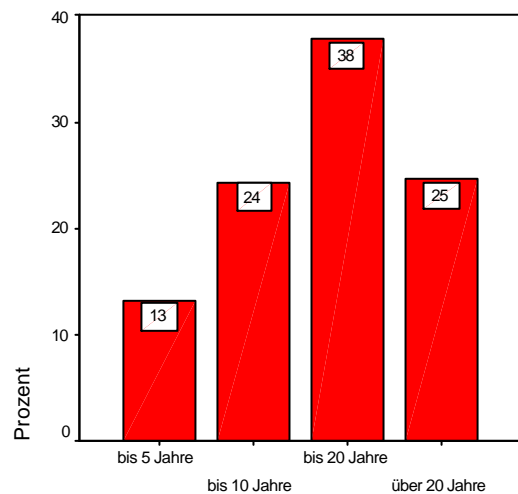

13.1: Dienstjahre seit Ordination

13.2: Beurlaubte Jahre

	Häufigkeit	Prozent	Gültige Prozente	Kumulierte Prozente
Gültig	465	81,9	81,9	81,9
0,5	2	,4	,4	82,2
0,5	5	,9	,9	83,1
1	29	5,1	5,1	88,2
1,5	6	1,1	1,1	89,3
1,5	2	,4	,4	89,6
10	2	,4	,4	90,0
10 Monate	1	,2	,2	90,1
10,5	1	,2	,2	90,3
11	1	,2	,2	90,5
15	1	,2	,2	90,7
2	23	4,0	4,0	94,7
2,5	3	,5	,5	95,2
2,5	1	,2	,2	95,4
3	6	1,1	1,1	96,5
3,5	1	,2	,2	96,7
4	4	,7	,7	97,4
5	7	1,2	1,2	98,6
6	3	,5	,5	99,1
7	1	,2	,2	99,3
7 (50%)	1	,2	,2	99,5
8	2	,4	,4	99,8
9	1	,2	,2	100,0
Gesamt	568	100,0	100,0	

13.3: Dauer Tätigkeit auf derzeitiger Stelle in Jahren

	Häufigkeit	Prozent	Gültige Prozente	Kumulierte Prozente
Gültig ,00	6	1,1	1,2	1,2
,25	2	,4	,4	1,6
,50	8	1,4	1,6	3,1
,66	1	,2	,2	3,3
1,00	39	6,9	7,6	10,9
1,25	2	,4	,4	11,3
1,50	19	3,3	3,7	15,0
1,70	1	,2	,2	15,2
2,00	35	6,2	6,8	22,1
2,50	11	1,9	2,1	24,2
3,00	34	6,0	6,6	30,9
3,50	5	,9	1,0	31,8
4,00	27	4,8	5,3	37,1
4,50	2	,4	,4	37,5
5,00	27	4,8	5,3	42,8
5,50	5	,9	1,0	43,8
5,80	1	,2	,2	43,9
6,00	32	5,6	6,3	50,2
6,50	2	,4	,4	50,6
7,00	29	5,1	5,7	56,3
7,50	3	,5	,6	56,8
8,00	30	5,3	5,9	62,7
8,50	3	,5	,6	63,3
9,00	26	4,6	5,1	68,4
9,50	3	,5	,6	68,9
10,00	24	4,2	4,7	73,6
10,50	1	,2	,2	73,8
11,00	21	3,7	4,1	77,9
12,00	22	3,9	4,3	82,2
12,50	1	,2	,2	82,4
13,00	12	2,1	2,3	84,8
13,50	1	,2	,2	85,0
14,00	7	1,2	1,4	86,3
15,00	9	1,6	1,8	88,1
16,00	3	,5	,6	88,7
17,00	5	,9	1,0	89,6
18,00	11	1,9	2,1	91,8
19,00	2	,4	,4	92,2
20,00	7	1,2	1,4	93,6
21,00	3	,5	,6	94,1
22,00	2	,4	,4	94,5
23,00	5	,9	1,0	95,5
24,00	4	,7	,8	96,3
25,00	5	,9	1,0	97,3
26,00	2	,4	,4	97,7
27,00	2	,4	,4	98,0
28,00	4	,7	,8	98,8
29,00	3	,5	,6	99,4
33,00	1	,2	,2	99,6
34,00	1	,2	,2	99,8
35,00	1	,2	,2	100,0
Gesamt	512	90,1	100,0	
Fehlend System	56	9,9		
Gesamt	568	100,0		

13.4: Stellen seit Dienstantritt

		Häufigkeit	Prozent	Gültige Prozente	Kumulierte Prozente
Gültig	1 Stelle	191	33,6	34,0	34,0
	2-3 Stellen	305	53,7	54,4	88,4
	4-5 Stellen	60	10,6	10,7	99,1
	mehr als 5 Stellen	5	,9	,9	100,0
	Gesamt	561	98,8	100,0	
Fehlend	System	7	1,2		
Gesamt		568	100,0		

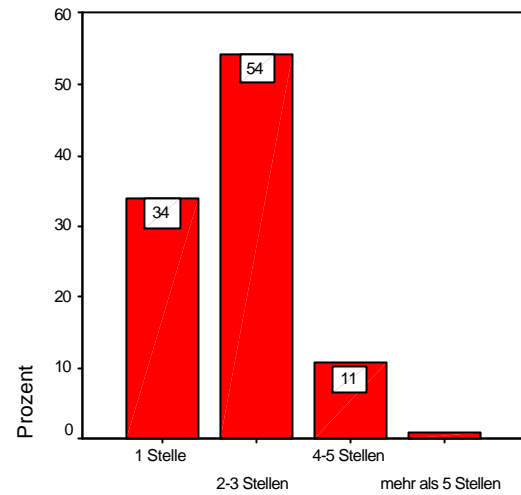

13.4: Stellen seit Dienstantritt

13.5: Anderer Berufsabschluss neben Theologie

		Häufigkeit	Prozent	Gültige Prozente	Kumulierte Prozente
Gültig	nein	452	79,6	80,7	80,7
	ja	108	19,0	19,3	100,0
	Gesamt	560	98,6	100,0	
Fehlend	System	8	1,4		
Gesamt		568	100,0		

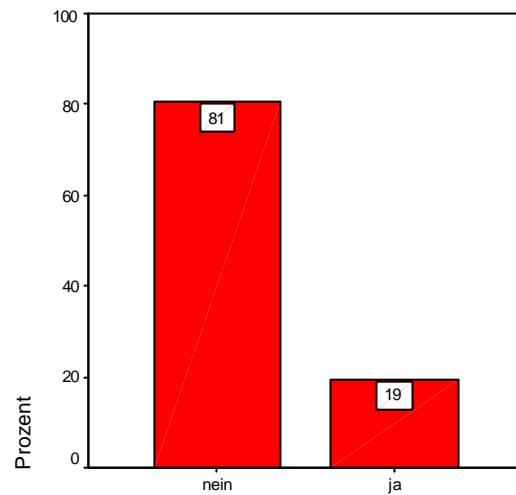

13.5: Anderer Berufsabschluss neben Theologie

14.1: Zufriedenheit: Beruf Pfarrer/in

		Häufigkeit	Prozent	Gültige Prozente	Kumulierte Prozente
Gültig	vollkommen zufriede	54	9,5	9,6	9,6
	sehr zufrieden	156	27,5	27,9	37,5
	zufrieden	279	49,1	49,8	87,3
	weniger zufrieden	55	9,7	9,8	97,1
	unzufrieden	16	2,8	2,9	100,0
	Gesamt	560	98,6	100,0	
Fehlend	System	8	1,4		
Gesamt		568	100,0		

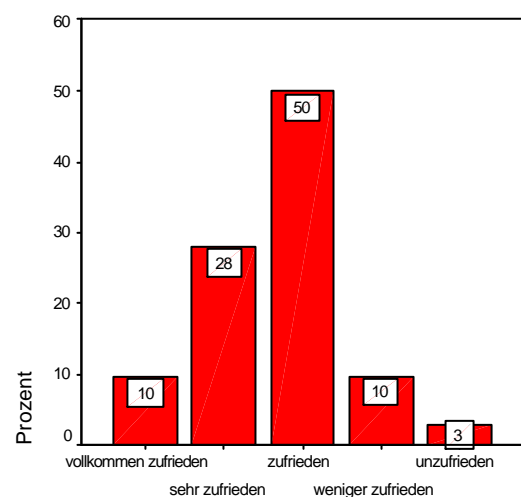

14.1: Zufriedenheit: Beruf Pfarrer/in

14.2: Zufriedenheit: Wohnsituation

		Häufigkeit	Prozent	Gültige Prozente	Kumulierte Prozente
Gültig	vollkommen zufriede	80	14,1	14,3	14,3
	sehr zufrieden	139	24,5	24,8	39,0
	zufrieden	210	37,0	37,4	76,5
	weniger zufrieden	88	15,5	15,7	92,2
	unzufrieden	44	7,7	7,8	100,0
	Gesamt	561	98,8	100,0	
Fehlend	System	7	1,2		
Gesamt		568	100,0		

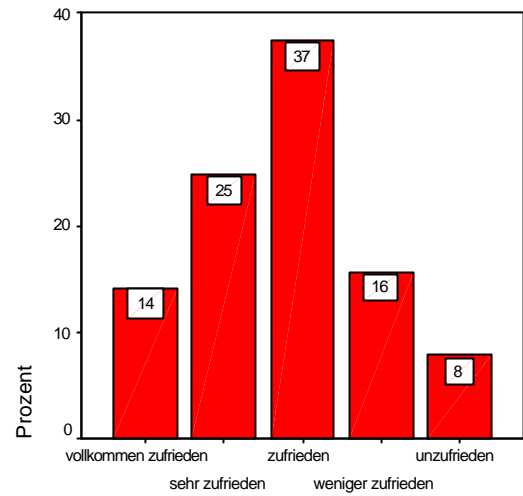

14.2: Zufriedenheit: Wohnsituation

14.3: Zufriedenheit: Berufsimage

		Häufigkeit	Prozent	Gültige Prozente	Kumulierte Prozente
Gültig	vollkommen zufriede	14	2,5	2,5	2,5
	sehr zufrieden	74	13,0	13,2	15,7
	zufrieden	306	53,9	54,7	70,5
	weniger zufrieden	123	21,7	22,0	92,5
	unzufrieden	42	7,4	7,5	100,0
	Gesamt	559	98,4	100,0	
Fehlend	System	9	1,6		
Gesamt		568	100,0		

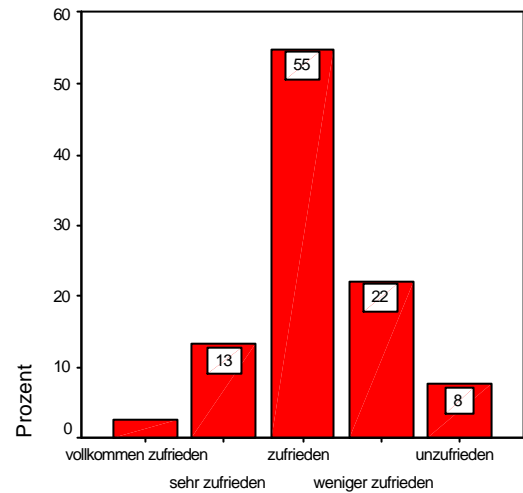

14.3: Zufriedenheit: Berufsimage

14.4: Zufriedenheit: Kirchenimage

		Häufigkeit	Prozent	Gültige Prozente	Kumulierte Prozente
Gültig	vollkommen zufriede	2	,4	,4	,4
	sehr zufrieden	18	3,2	3,3	3,7
	zufrieden	198	34,9	36,3	39,9
	weniger zufrieden	251	44,2	46,0	85,9
	unzufrieden	77	13,6	14,1	100,0
	Gesamt	546	96,1	100,0	
Fehlend	System	22	3,9		
Gesamt		568	100,0		

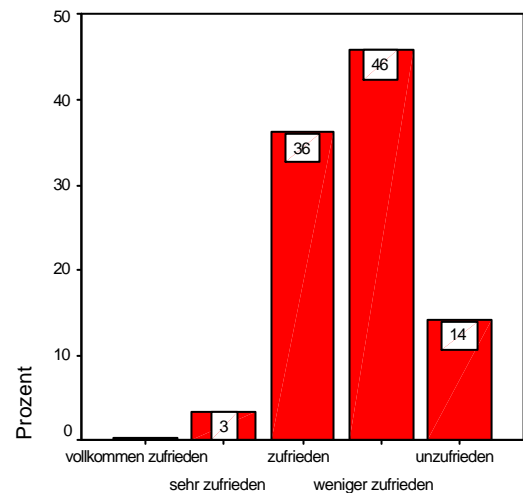

14.4: Zufriedenheit: Kirchenimage

15.1: Bewertung der Befragung

		Häufigkeit	Prozent	Gültige Prozente	Kumulierte Prozente
Gültig	sehr gut	34	6,0	6,5	6,5
	gut	210	37,0	39,9	46,4
	zufriedenstellend	229	40,3	43,5	89,9
	eher schlecht	43	7,6	8,2	98,1
	schlecht	10	1,8	1,9	100,0
Gesamt		526	92,6	100,0	
Fehlend	System	42	7,4		
Gesamt		568	100,0		

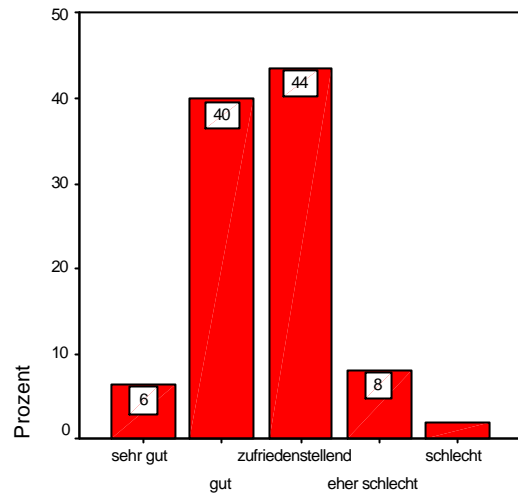

15.1: Bewertung der Befragung

Gruppierte Diagramme

2.1: Persönliches Gelingen

(Stärken und Schwächen)

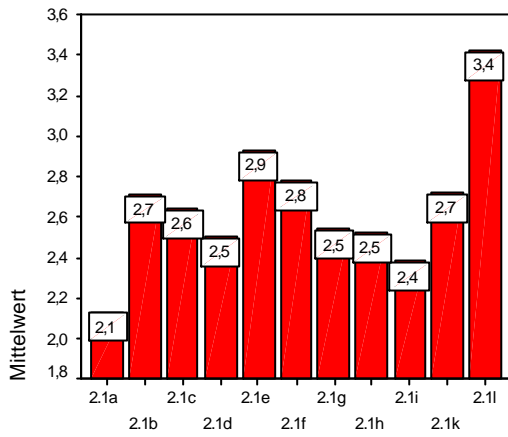

2.4: Zeitintensivste Tätigkeiten (1)

(max. 5 Nennungen)

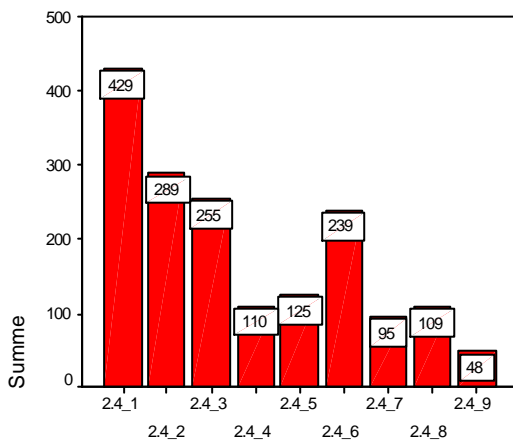

2.4: Zeitintensivste Tätigkeiten (2)

(max. 5 Nennungen)

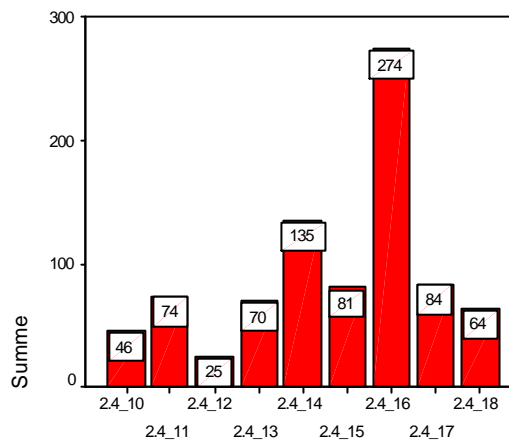

3.1: Vorstellungen vom Pfarrberuf

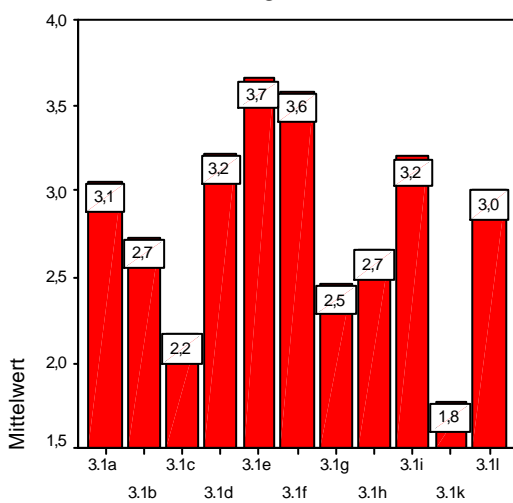

4.3: Gewichtung Zielvorstellungen
aus Leitbildern

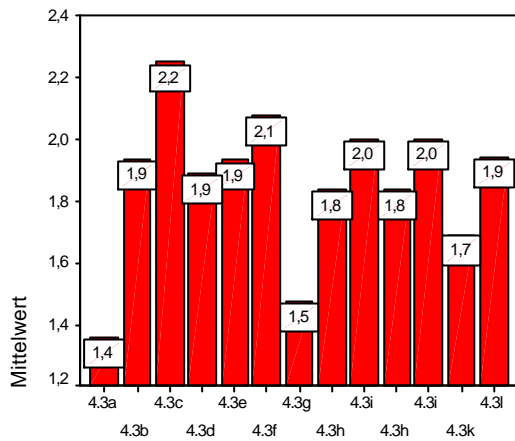

5.1: Bedeutungen Pfarrhaus (1)

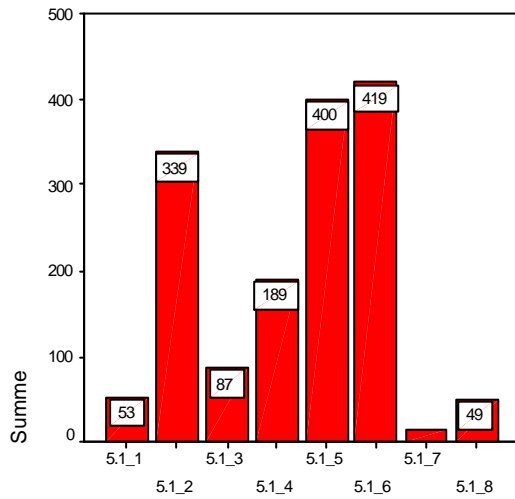

5.1: Bedeutungen Pfarrhaus (2)

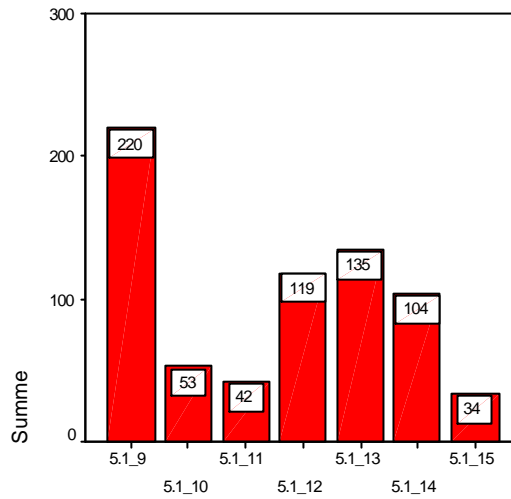

5.3: Wichtigste Verbesserungen
Residenzpflicht (max. 3)

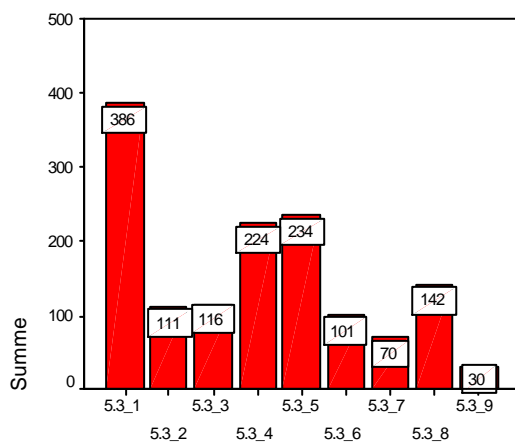

5.4: Verfügbare Arbeitshilfen

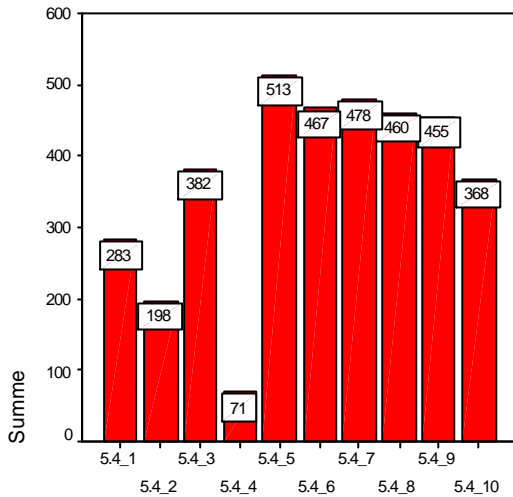

5.5: Selbst zu zahlende

Arbeitshilfen

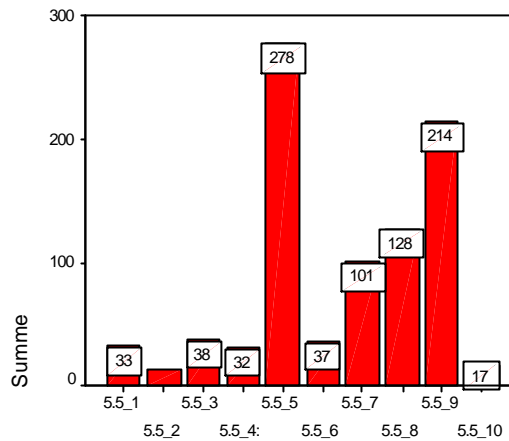

5.6: Wirksame Verbesserungen der Arbeitssituation (max. 3)

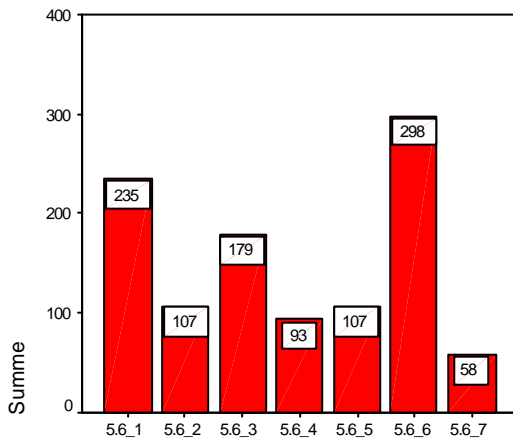

6.1: Stärkere Förderung dieser Kompetenzen in Zukunft (1)

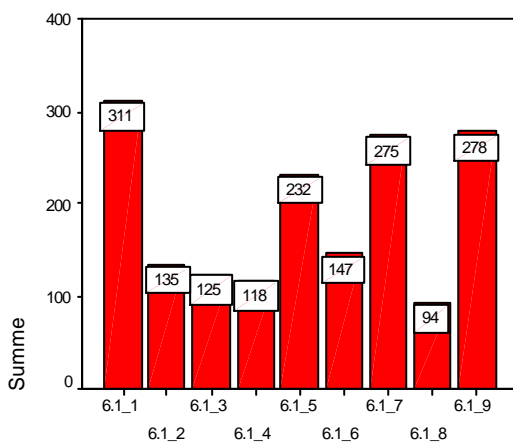

6.1: Stärkere Förderung dieser Kompetenzen in Zukunft (2)

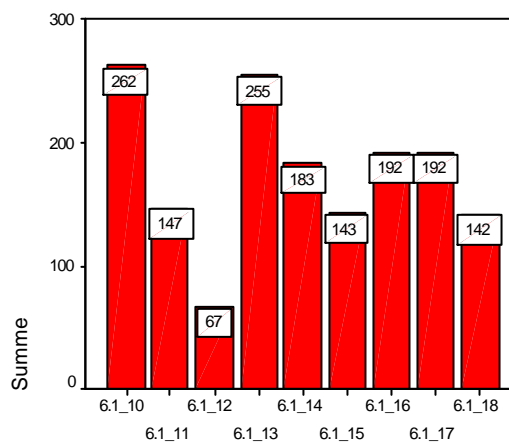

7.4. Gewichtung Themen

Fortbildung in Zukunft (1)

1=höher, 2=gleich, 3=niedriger

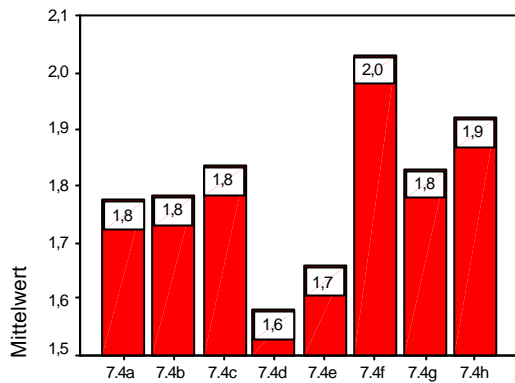

7.4: Gewichtung Themen

Fortbildung in Zukunft (2)

1=höher, 2=gleich, 3=niedriger

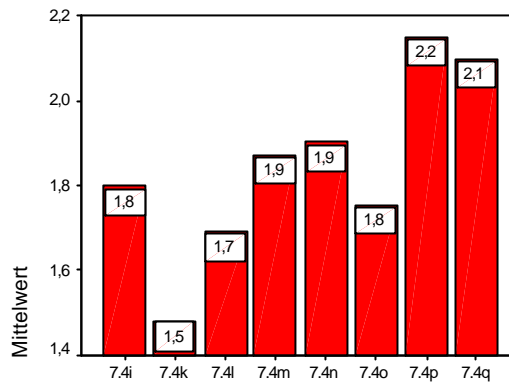

8.1: Wichtigkeit bei Unterstützung

der eigenen Arbeit

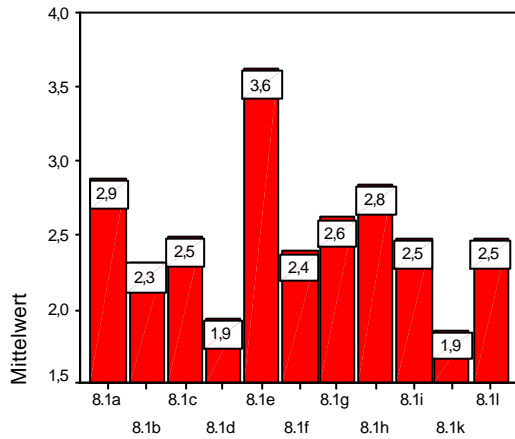

8.2: Erfolgskriterien

für die eigene Arbeit (1)

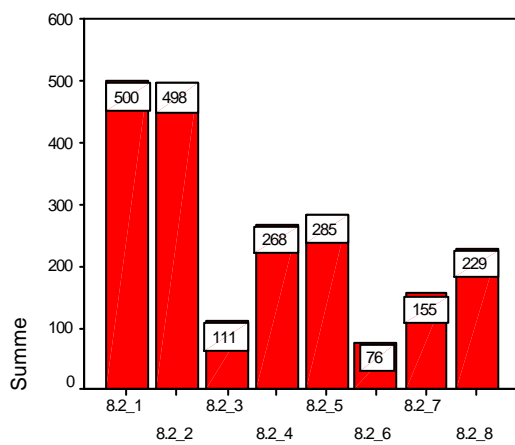

8.2: Erfolgskriterien

für die eigene Arbeit (2)

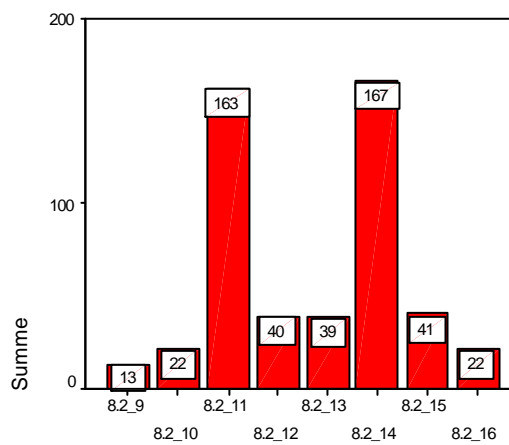

8.4: Vorstellbare Gesprächsleitung

Personalführungsgespräch

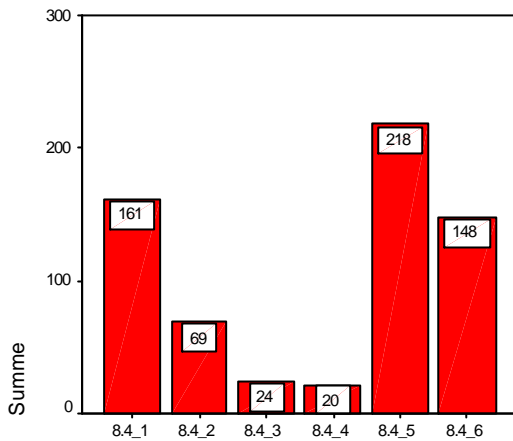

8.5: Vorstellbare Themen

Personalführungsgespräch

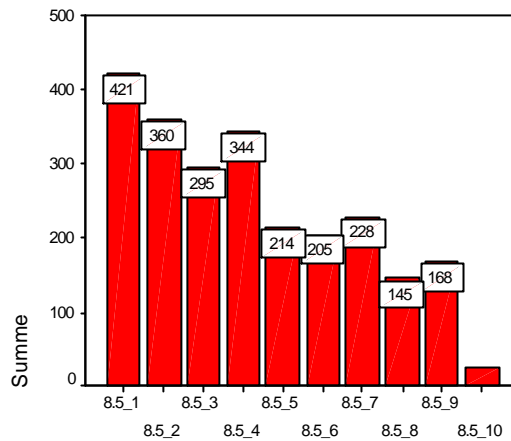

9.2: Optimale Förderungen

für pers. berufl. Entwicklung (1)

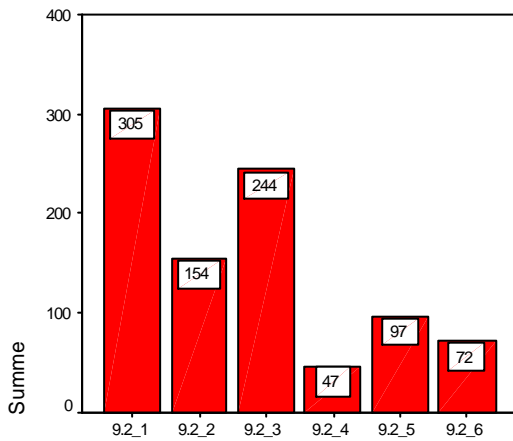

9.2: Optimale Förderungen

für pers. berufl. Entwicklung (2)

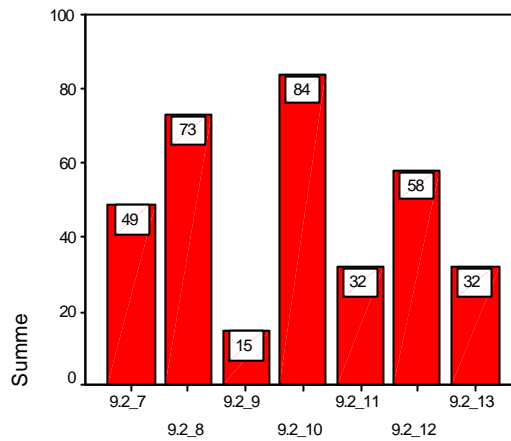

10.1: Qualität der pers.

Zusammenarbeit

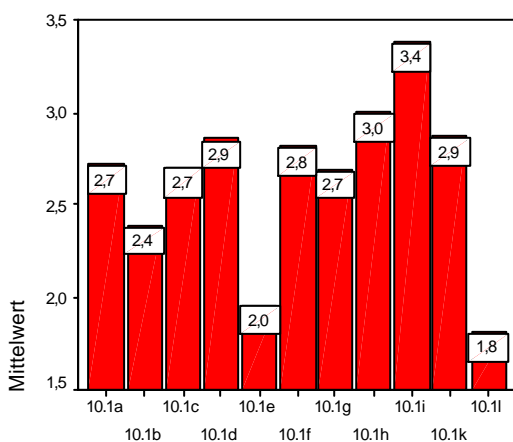

10.6: Kirchliche Reformen

bewirken...

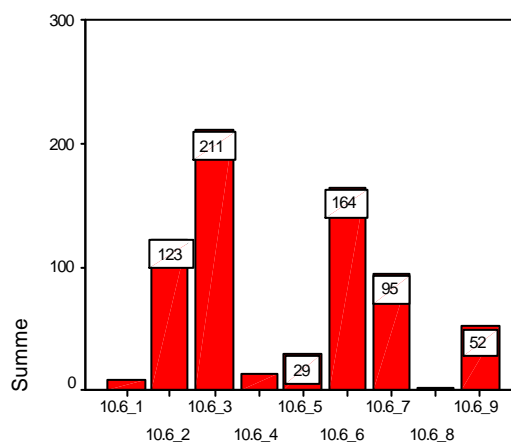

10.7: Wichtigste Kompetenzen

für kirchl. Führungskräfte

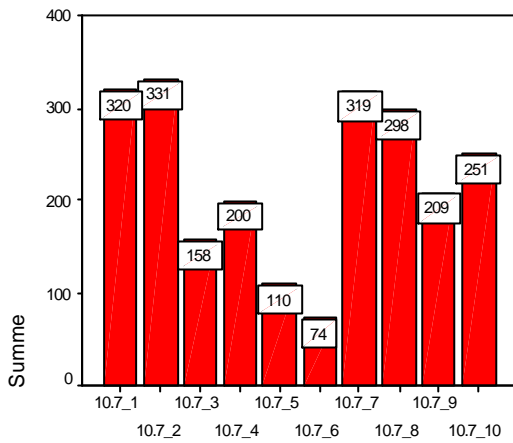

10.8: Gefühlte Unterstützung (1)

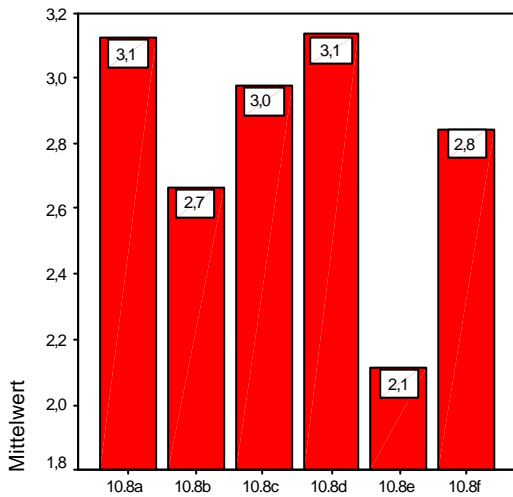

10.8: Gefühlte Unterstützung (2)

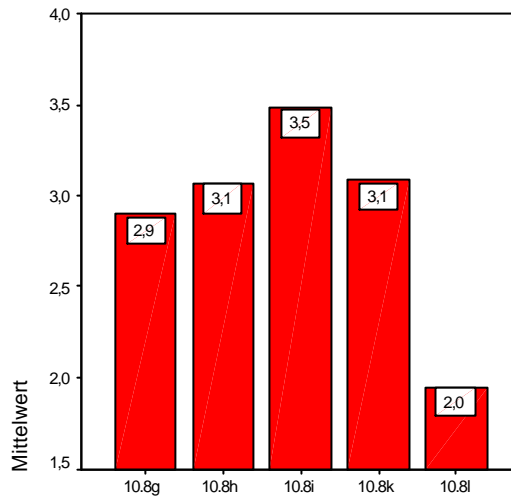

11.2: Gefühlte Verpflichtung gegenüber Instanzen

1=mehr, 2=weniger, 3=gar nicht

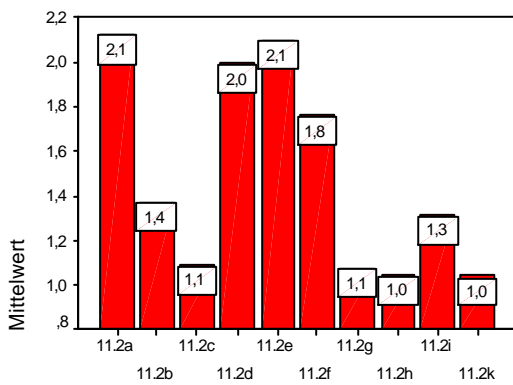

11.3: Einflüsse von Vorstellungen auf die Berufsausübung

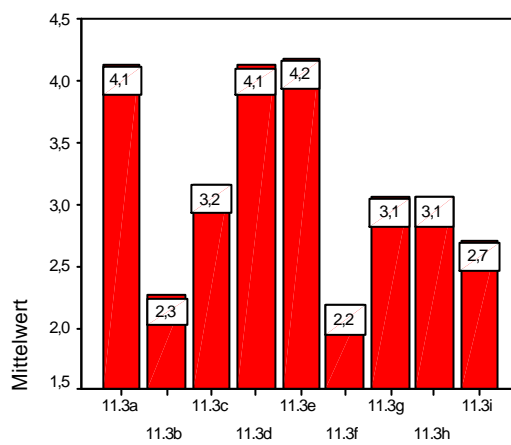

Zufriedenheit mit Gremien der Landeskirche: Vergleich EKKW und EKHN

Zufriedenheit mit der Interessenvertretung durch die Gremien in der EKKW:

Zufriedenheit	Kirchenleitung	Dekane/innen	Propst, Pröpstin
<i>Sehr gut</i>	1,9 %	9,3 %	5,1 %
<i>gut</i>	21,5 %	40 %	26,4 %
<i>Zufriedenstellen d</i>	41,7 %	26,9 %	34,5 %
<i>Eher schlecht</i>	19 %	10,6 %	17,3 %
<i>schlecht</i>	7,2 %	6,3 %	6,3 %

LKA	Rentamt	Landessynode	Kirchenvorstand
2,3 %	2,1 %	0,2 %	29,9 %
19,9 %	23,8 %	5,6 %	38,6 %
42,4 %	43,7 %	38,2 %	15,7 %
19,9 %	11,8 %	32 %	3,7 %
6,5 %	2,1 %	6,9 %	1,1 %

Zufriedenheit mit Gremien in der EKHN:

Zufriedenheit	Kirchenleitung	LGA/ Propst, Pröpstin
<i>Vollkommen</i>	0,31%	1,23%
<i>Sehr</i>	1,23%	7,79%
<i>Zufrieden</i>	17,33%	35,49%
<i>Weniger</i>	40,51%	31,69%
<i>Gar nicht</i>	35,28%	19,79%

Kirchenverwaltung	Kirchensynode	Kirchenvorstand
0,72%	0,31%	7,90%
3,69%	1,33%	24,82%
27,59%	20 %	32,72%
33,95%	37,74%	11,08%
30,15%	32,92%	6,56%